



องค์การบริหารส่วนจังหวัดชลบุรี

ถ.นารถมนตเสวี 1 ต.เสม็ด อ.เมืองชลบุรี

จ.ชลบุรี 20000

Tel : 0 3839 8038-43

www.chon.go.th



ดูมือ
เที่ยวสบายๆ
สไตล์ชลบุรี

ท่องเที่ยวได้ทุกวัน

สุขสันต์ทั้งครอบครัว

ความสุขลงตัวที่ชลบุรี

ชลบุรี...

เมืองแห่งการท่องเที่ยวระดับโลก มีสถานที่สำคัญทางประวัติศาสตร์ วัด วัง มีแหล่งท่องเที่ยวหลากหลายที่เกิดขึ้นเองตามธรรมชาติ หาดทราย ชายทะเล เกาะ เกาะแก่ง น้ตก การท่องเที่ยวโดยชุมชนที่นำวิถีชีวิตชุมชนมาปรับให้เข้ากับยุคสมัย หรือจะเป็นแหล่งท่องเที่ยวที่เกิดจากฝีมือมนุษย์ที่รังสรรค์ ความสนุกสนานตื่นเต้นตาตื่นใจทั้งในภาคกลางวันและกลางคืน โดยเฉพาะพัทยา เป็นเมืองที่ไม่เคยหลับใหล สร้างความสุขให้กับนักท่องเที่ยวที่ได้มาเยือน ส่วนกิจกรรมท่องเที่ยวเชิงกีฬาจังหวัดชลบุรีมีสภาพภูมิประเทศเหมาะสมที่มีการจัดกิจกรรมการแข่งขันกีฬาเกือบทุกประเภทไม่ว่าทางบก ทางน้ำ ทางอากาศ เช่น กิจกรรมงานวิ่งบางแสน 42 พัทยามารathon เร็ตสกี การแข่งขันเรือใบนานาชาติ ส่วนเทศกาลท่องเที่ยวในยุคที่สายคาเฟ่ ชลบุรีมีร้านคาเฟ่เก๋ ๆ มากมายให้นักท่องเที่ยวได้มา ชิม และ เช็คอินได้ทุกวัน

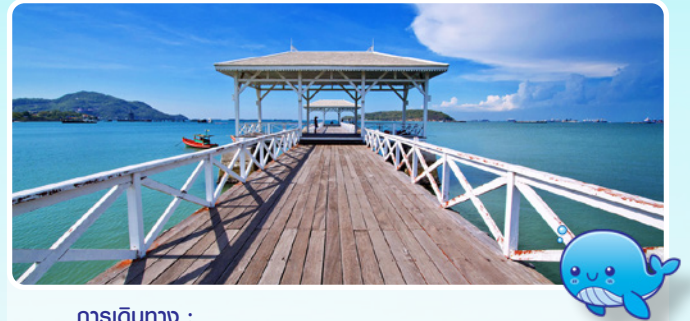
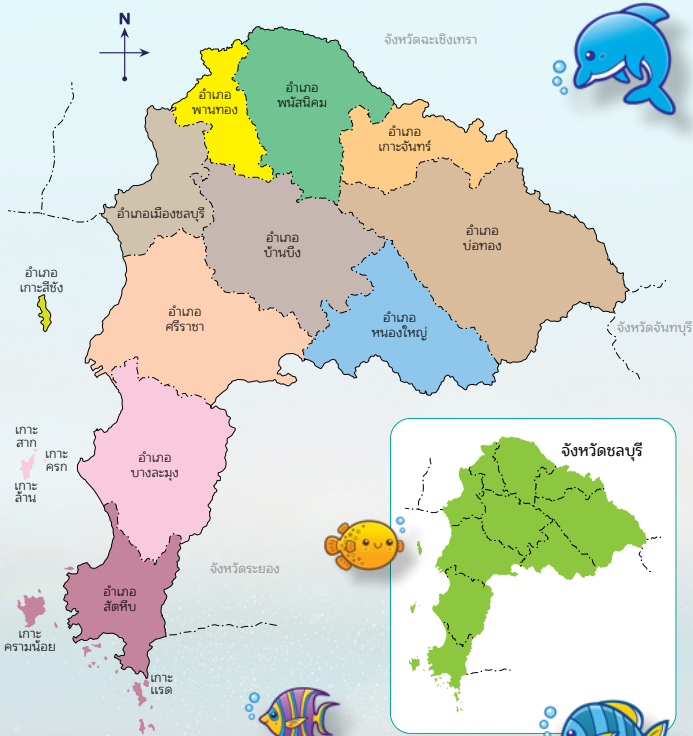

การเดินทาง :

รถตู้ : จากสถานีขนส่งสายตะวันออก (เอกมัย) และสถานีขนส่งหมอชิตใหม่ รถตู้จะไปจอดส่งใกล้ ๆ กับโรงพยาบาลมหาวิทยาลัยบูรพา ซึ่งการเดินทางมาบางแสนใช้เวลาประมาณ 1.30 ชั่วโมง

รถประจำทาง : ขึ้นได้ที่สถานีขนส่งสายตะวันออก (เอกมัย) โทร. 0 2391 6846 รถโดยสารธรรมดา เที่ยวแรกออกเวลา 04.00 น. และออกทุก ๆ 30 นาที ที่เร็วสุดทำให้ออกเวลา 20.00 น. รถโดยสารปรับอากาศ เที่ยวแรกออกเวลา 05.50 น. และออกทุก ๆ 30 นาที จนถึงที่เร็วสุดทำให้ออกเวลา 21.00 น. และสถานีขนส่งหมอชิตใหม่ โทร. 0 2936 2852-66 โดยเที่ยวแรกออกเวลา 07.00 น. และออกทุก ๆ 2 ชั่วโมง ที่เร็วสุดทำให้ออกเวลา 17.00 น.

รถยนต์ : จากกรุงเทพฯ สามารถเดินทางไปยังจังหวัดชลบุรี ได้หลายเส้นทางคือ ใช้เส้นทางสายบางนา-ตราด ทางหลวงหมายเลข 34 เข้าสู่จังหวัดชลบุรี

ใช้เส้นทางสายกรุงเทพฯ-มีนบุรี ทางหลวงหมายเลข 304 ผ่านจังหวัดฉะเชิงเทรา-บางปะกง เข้าสู่จังหวัดชลบุรี

ใช้เส้นทางสายเก่า ถนนสุขุมวิท ทางหลวงหมายเลข 3 ผ่านจังหวัดสมุทรปราการ ไปจนถึงแยกอำเภอบางปะกง และให้แยกเข้าสู่เส้นทางหมายเลข 34 ไปจนถึงจังหวัดชลบุรี

ใช้เส้นทางทางพิเศษบูรพาวิถี ช่องจราจรซ้อนอยู่บนทางหลวงแผ่นดินหมายเลข 34 เริ่มที่บริเวณปลายทางพิเศษสายบางนา-อาโณร์งค์ (ระบบทางด่วน ชั้นที่ 3 สายใต้ตอน S1) และสิ้นสุดที่อำเภอเมืองชลบุรี ระยะทางทั้งสิ้น 55 กิโลเมตร

ใช้เส้นทางหลวงพิเศษ (Motor way) สายกรุงเทพฯ-ชลบุรี-พัทยา โทร. 1193, 0 3839 2001

รถไฟ : จากสถานีรถไฟหัวลำโพง มีบริการรถไฟไปจังหวัดชลบุรีทุกวัน ๆ ละ 1 เที่ยว ไปสิ้นสุดที่สถานีรถไฟพลูดาวหลวง สอบถามรายละเอียดเพิ่มเติมได้ที่ โทร. 1690, 0 2223 7010, 0 2223 7020 หรือ www.railway.co.th

เครื่องบิน : มีสายการบินภายในประเทศ (Lowcost Airlines) และสายการบินระหว่างประเทศ เปิดให้บริการเชื่อมโยงไปยังภูมิภาคต่าง ๆ ทั้งในประเทศ และระหว่างประเทศ สามารถติดต่อสอบถามได้ที่ ท่าอากาศยานนานาชาติ อู่ตะเภา โทร. 0 3824 5595 www.utapao.com



สารบัญ



หน้า

อำเภอเมือง	4
จุดชมวิวเขาสามมุข	4
สถาบันวิทยาศาสตร์ทางทะเล	4
หอศิลปะและวัฒนธรรมภาคตะวันออกเฉียง	4
เส้นทางสายโรแมนติก	5
ชายหาดบางแสน	5
วิหารเทพสถิตพระกิติเฉลิม (ศาลเจ้าหน้าจาช่าไฟ้จ้อ)	5
ค่ายนวมินทราชินี	6
ตึกแดงอ่างศิลา	6
สนามยิงปืน มทบ. 14	7
อำเภอศรีราชา	7
สวนสัตว์เปิดเขาเขียว	7
เกาะลอยศรีราชา	7
พิพิธภัณฑ์สมเด็จพระศรีสวรินทิรา บรมราชเทวี	8
J-Park Sriracha	8
อ่างเก็บน้ำบางพระ	9
อุทยานรังสรรค์นวัตกรรมอวกาศ	9
เมทัล อาร์ท แกลเลอรี (ศิลปะจากเศษเหล็ก)	10
อำเภอบางละมุง/เมืองพัทยา	10
พิพิธภัณฑ์พุทธศิลปะหนองปรือ พัทยา	10
บ้านสุขาวดี พัทยา	11
ทิฟฟานีโชว์ พัทยา	11
ปราสาทสังฆธรรม	11
เมืองจำลอง	12
หมู่บ้านช้างพัทยา	12
สวนไทย พัทยา	12
อัลคาซาร์ คาบาเรต์ โชว์ พัทยา	13
อิชี่คาร์ท	13
ริบลิส์ เชื้อหรือไม่ พัทยา	13
อุทยานหินล้านปีและฟาร์มจระเข้พัทยา	14
Kaan Show	14
พัทยา คอลฟินาเรียม	14
พรีเซียม เจมส์	15
ตลาดน้ำสี่ภาค (พัทยา)	15
พัทยาซีฟาร์ม	15
อันเดอร์วอเตอร์ เวิลด์ พัทยา	16
อาร์ท อิน พาราไดซ์	16
อะเมซิง อาร์ท พัทยา	16
ปีโป้โพนคลับ	17
ชุมชนจีนโบราณ บ้านซากแก้ว	17



สารบัญ



หน้า

ชุมชนตะเคียนเตี้ย	17
ชุมชนชายทะเลบางละมุง	18
โรงละครมยากลทักซิโด	18
เมืองน้ำแข็งพัทยา	19
เมืองมหัศจรรย์ดินแดนขนมหวาน	19
บิกบี ฟาร์ม	20
พิพิธภัณฑ์ เทตตี้ แบร์ มิวเซียม	20
Love Art Park	20
ฮาร์เบอร์แลนด์ พัทยา	21
Hello Van Gogh Pattaya	21
Show Black	21
Tactics and Gun	22
อำเภอสัตหีบ	22
หาดทรายแก้ว	22
หาดนางรำ หาดนางรอง	22
เลแลนด์ สยาม พัทยา	23
สวนนงนุชพัทยา	23
พิพิธภัณฑ์ธรรมชาติวิทยาเกาะและทะเลไทย	24
ฟาร์มปลาการ์ตูน	24
เรือหลวงจักรีนฤเบศร	25
อนุบาลเต่าทะเล	25
สะดือมังกร	26
สวนน้ำรามายณะ	26
มิโมซ่า พัทยา	27
โคลัมเบีย พิคเจอร์ส อควาเวิร์ส	27
เกาะขาม	28
หาดเตยงาม	28
เขาชีจรรย์	29
อำเภอเกาะสีชัง	29
เกาะขามใหญ่	29
เกาะแห่งรัก สะพานอัญญางค์/ช่องเขาขาด	30
เกาะค้างคาว	31
อำเภอเกาะจันทร์	31
อ่างเก็บน้ำคลองหลวงรัชชโลทร	31
กิจกรรมท่องเที่ยวเชิงกีฬา	32
ศูนย์บริการข้อมูลข่าวสารการท่องเที่ยว	37
หมายเลขโทรศัพท์ที่สำคัญ	38
แผนที่ท่องเที่ยวจังหวัดชลบุรี	40



อำเภอเมือง



จุดชมวิวยุทธสามมุข

แลนด์มาร์กแห่งใหม่ของบางแสน



มีจุดเริ่มต้นบริเวณโรงแรมสามมุขริสอร์ท ทุระดับเดียวกับน้ำทะเล ยาวไปถึงร้านอาหารทะเลบริเวณศาลเจ้าแม่สามมุขจีน (ผ่านศาลเจ้าแม่สามมุขไทย) รวมระยะทาง 0.54 กม. มีทิวทัศน์ของตึกตัวอักษร “Bangsaen Kaosammuk” ตรงปลายอุโมงค์เชื่อมต่อกันกว้างสำหรับยืนรับลม ชมวิวทะเล ยิ่งถ้ามาในช่วงเย็น ตอนพระอาทิตย์ใกล้ตกดิน ยิ่งสวยงามจับใจ

สถาบันวิทยาศาสตร์ทางทะเล

มหัศจรรย์โลกใต้ท้องทะเล ที่จะพาคุณไปสัมผัสกับวิถีชีวิตของฝูงปลานานาพันธุ์ และผองเพื่อนสัตว์น้ำ ตื่นตาตื่นใจไปกับปลาหมอบทะเลขนาดใหญ่ ใน Big tank ที่มีโชว์การให้อาหารปลาได้น้ำทุกวัน พบกันที่ สถาบันวิทยาศาสตร์ทางทะเล บางแสน



เปิดบริการทุกวัน เวลา 09.00-16.30 น.

ที่อยู่ 169 ถ.ลมหาดบางแสน ต.แสนสุข อ.เมือง จ.ชลบุรี 20131
ติดต่อสอบถามโทร. 0 3839 1671-3
อีเมล : marinesc@buu.ac.th
เว็บไซต์ : www.bims.buu.ac.th

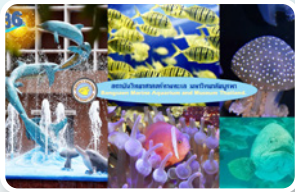

หอศิลปะและวัฒนธรรมภาคตะวันออก

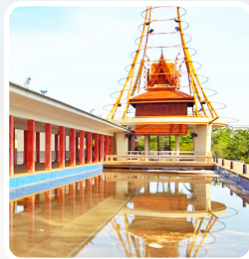

มหาวิทยาลัยทุกวันนี้ ไม่ได้มีแต่การเรียนการสอนนะ ทีมมหาวิทยาลัยบูรพา ทำหน้าที่เป็นปัญญาของสังคมด้วยการสรรค์สร้าง “หอศิลปะและวัฒนธรรม ภาคตะวันออก” ยกยกระดับงานศิลปะและวัฒนธรรมแห่งภาคตะวันออกให้เทียบเท่ากับนานาชาติ หอศิลปะแห่งนี้ ตั้งอยู่ในมหาวิทยาลัยบูรพา รองรับการจัดกิจกรรมทางศิลปะและทัศนศิลป์อย่างหลากหลาย นอกจากนี้ยังรณรงค์ให้คนที่มาเที่ยวเมืองชลได้เรียนรู้

วัฒนธรรมประเพณีทางภาคตะวันออกผ่านการจัดงานที่จัดขึ้นอย่างต่อเนื่อง

เปิดบริการทุกวันจันทร์-ศุกร์ เวลา 08.30 น.-16.30 น.

ยกเว้นวันหยุดราชการและวันหยุดนักขัตฤกษ์

ที่อยู่ 169 ถ.ลมหาดบางแสน ต.แสนสุข อ.เมือง จ.ชลบุรี 20130
ติดต่อสอบถามโทร. 0 3810 2520-1 โทรสาร 0 3839 3268
อีเมล : artburapha@hotmail.com
เฟซบุ๊ก : www.facebook.com/artburapha



เส้นทางสายโรแมนติก

มาถึงชลบุรีทั้งทีก็ไม่ควรพลาดแวะถ่ายภาพสวย ๆ ท่ามกลางบรรยากาศแสนโรแมนติก บนสะพานชลมารควีถี 84 พรรษา สะพานเลียบบายทะเลแห่งแรกของไทยที่มองเห็นวิวทะเลได้ 360 องศา ในยามเย็นมนั่งกินลมชมวิวยุทธสามมุขในทะเลสีครามตัดกับเส้นขอบฟ้าสีส้มแดงไล่เฉดขึ้นไปจนถึงท้องฟ้าสีม่วงคราม บนสะพานที่ยาวกว่า 7 กม. เริ่มตั้งแต่หน้าวัดเขาบางทราย ตำบลบางทราย ผ่านหน้าตลาดท่าเรือพลี หมู่บ้านชาวประมง กระทั่งมาบรรจบกับถนนพระยาสีจางตรงสี่แยกพลับพลา

ชายหาดบางแสน



เป็นสถานที่ท่องเที่ยวยอดนิยมของชาวไทย มีถนนตัดเลียบบายหาด ซึ่งเรียงรายไปด้วยร้านอาหาร ที่พัก เครื่องเล่นต่าง ๆ ให้เช่า และห้องอาบน้ำจืดทุกวันหยุดจะคึกคักไปด้วยนักท่องเที่ยวชาวไทย หาดบางแสนอยู่ห่างจากตัวเมืองชลบุรี 14 กม. แยกขวาจากถนนสุขุมวิท กิโลเมตรที่ 104 เข้าไป 3 กม.



วิหารเทพสถิตพระกิติเฉลิม (ศาลเจ้าหน้าจาช่าไท้จ้อ)



ซึบรลเลียบบายหาดผ่านอ่างศิลปะเลียบบชมวิวยุทธสามมุขอากาศสดชื่นและแวะไหว้ขอพรจากรักรเทพสถิตพระกิติเฉลิมหรือศาลเจ้าหน้าจาช่าไท้จ้อ วิหารที่วิจิตรตระการตาที่ได้ชื่อว่าสวยที่สุดใหญ่ที่สุด และมีลวดลายวิจิตรงดงามที่สุดของจังหวัดชลบุรี เพียงเดินเยี่ยมชมวิหารก็สัมผัส

ได้ถึงพลังที่คุ้มครองผู้ประพฤติปฏิบัติธรรม ศาลเจ้าหน้าจาช่าไท้จ้อยังแฝงไว้ด้วยเรื่องราวความเชื่อของจีน ที่มีประวัติศาสตร์ความเป็นมายาวนาน

★ ถ่ายνομินตราชี



มีแหล่งท่องเที่ยวทางประวัติศาสตร์คือ พระบรมราชานุสาวรีย์สมเด็จพระนเรศวรมหาราช จัดสร้างขึ้นเมื่อปี พ.ศ. 2550 ตามพระราชเสาวนีย์ของสมเด็จพระนางเจ้าสิริกิติ์ พระบรมราชินีนาถ พระบรมราชชนนีพันปีหลวง เพื่อถวายพระเกียรติ และให้กำลังใจพลของหน่วย ตลอดจนบุคคลทั่วไป ได้ถวายสักการะเพื่อสำนึกในพระมหากรุณาธิคุณที่ทรงมีต่อชาติไทยอย่างหาที่สุดมิได้ นอกจากนี้ยังมีแหล่งท่องเที่ยวด้านกิจกรรมนันทนาการและผจญภัยให้นักท่องเที่ยวได้เพลิดเพลินหลากหลายอย่างเช่น การกระโดดหอสูง 34 ฟุต การสอนขี่ม้า การบังคับม้า การฝึกกีฬาทางน้ำ การดำผิวน้ำ การฝึกดำน้ำลึก และกีฬายิงปืน

เปิดบริการทุกวัน เวลาราชการ ตั้งแต่เวลา 08.30 น.-16.30 น.

สามารถโทรสอบถามรายละเอียด เพื่อตรวจสอบวันเปิดให้เยี่ยมชมก่อนเดินทาง

ที่อยู่ ต.บ้านสวน อ.เมืองชลบุรี จ.ชลบุรี 20000

ติดต่อสอบถามโทร. 09 1237 7925

★ ดิถังแดงอ่างศิลา



ดิถังแดง หรือ “ดิถังราชินี” เป็นอาคารก่ออิฐถือปูน 2 ชั้น ตั้งอยู่ริมทะเลปากทางเข้าตลาดเก่าอ่างศิลา ปัจจุบันเป็นส่วนหนึ่งของพิพิธภัณฑ์เฉลิมพระเกียรติ 72 พรรษา ดิถังแดงนับว่าเป็นที่พักตากอากาศแห่งแรกของประเทศไทย สร้างขึ้นในสมัย

รัชกาลที่ 4 บูรณปฏิสังขรณ์ โดยสมเด็จพระศรีพัชรินทราบรมราชินีนาถ ในพระบาทสมเด็จพระจุลจอมเกล้าเจ้าอยู่หัว ในระหว่างที่ทรงสำเร็จราชการแทนพระบาทสมเด็จพระจุลจอมเกล้าเจ้าอยู่หัว ซึ่งเสด็จประพาสยุโรป มีส่วนที่เป็นระเบียบติดกับพื้นดินรองรับส่วนหน้าของอาคารที่สัมพันธ์กับพื้นที่ดินเอียงลาด หลังคาทรงปั้นหยา ยกจั่ว ส่วนหน้าของอาคารหันหน้าออกทะเล มีมุขยื่นออกมาทั้งชั้นล่างและชั้นบน ชั้นล่างบริเวณมุขเป็นผนังทึบ มีประตูปูซุ้มโค้งตามกรอบส่วนบนเป็นกระจก ส่วนล่างเป็นบานลูกฟักไม้ หน้าต่างบานคู่ส่วนบนเป็นกระจกช่องแสง ลูกกรงและระเบียบเป็นปูนปั้นลูกมะหวด

เปิดบริการวันจันทร์-ศุกร์ เวลา 08.30 น.-16.30 น.

วันเสาร์-อาทิตย์ เวลา 09.00 น.-16.30 น.

ที่อยู่ หมู่ 4 ต.อ่างศิลา อ.เมืองชลบุรี จ.ชลบุรี

ตรงข้ามโรงเรียนอ่างศิลาพิทยาคม ปากทางเข้าตลาดเก่าอ่างศิลา

ติดต่อสอบถาม สำนักงานเทศบาลตำบลอ่างศิลา โทร. 0 3814 2100



★ สนามยิงปืน มทบ. 14

สนามยิงปืนกลางแจ้งตั้งอยู่ในค่ายทหารมณฑลทหารบกที่ 14 บรรยากาศร่มรื่น ดิถังภูเขา สามารถจัดกิจกรรมได้หลากหลายรูปแบบ และสามารถรองรับนักท่องเที่ยวได้มากกว่า 300 คนต่อวัน

เปิดบริการทุกวัน เวลา 08.30-17.00 น.

ที่อยู่ ต.บางทราย อ.เมืองชลบุรี จ.ชลบุรี 20000

ติดต่อสอบถามโทร. 08 2088 1888

อีเมล : mtb14shootingrange@gmail.com

★ อ่างกศรีราชา

★ สวนสัตว์เปิดเขาเขียว

ในพื้นที่กว่า 5,000 ไร่ สวนสัตว์เปิดที่สร้างสรรค์โดยฝีมือธรรมชาติ ท่ามกลางผืนป่าอันอุดมสมบูรณ์ เป็นอาณาจักรสัตว์ป่าจากหลายพื้นที่ทั่วโลก อาทิ เพนกวินเดินพาเหรด “Journey to the Jungle” การแสดงออกถึงพฤติกรรม การหากินและการเอาตัวรอดในธรรมชาติของสัตว์ “Cat Complex” รวบรวมสัตว์ป่าตระกูลแมวมาจากทั่วโลก และที่พลาดไม่ได้คือ... “ช้างว่ายน้ำ” ตื่นตาตื่นใจจากการได้เห็นอริยาบถของช้างขณะว่ายน้ำในสระขนาดใหญ่

เปิดบริการทุกวัน เวลา 08.00-18.00 น.

ที่อยู่ 235 หมู่ 7 ต.บางพระ อ.ศรีราชา จ.ชลบุรี 20110

ติดต่อสอบถามโทร. 0 3831 8444

อีเมล : admin@kkopenzoo.com

เว็บไซต์ : www.khaokeheow.zoothailand.org



★ เกาะลอยศรีราชา

เกาะลอย เป็นเกาะเล็ก ๆ อยู่ติดกับทะเลที่จระเข้ขึ้นเรือไปเกาะสีชัง ดังนั้นก่อนจะลงเรือไปเที่ยวกันก็ควรเผื่อเวลาไว้กราบนมัสการศาลเจ้าแม่กวนอิม หรือพระโพธิสัตว์กวนอิมหยกขาว เจ้าแม่กวนอิมที่ทำจากหยกขาวองค์ใหญ่ที่สุดในประเทศไทย ที่เกาะลอยพระโพธิสัตว์กวนอิมองค์นี้ มีความสูงถึง 4 ม. มีสาวก 2 องค์ แต่ละองค์



มีความสูงองค์ละ 2 ม. มีกระถางรูปขนาด 80 ซม. ประดิษฐานอยู่ในแก่งหิน 8 เหลี่ยม 48 เส้า มีหลังศาลหลังกัน 3 ชั้น ขนาดกว้าง 20 ม. ยาว 20 ม. และความสูง 20 ม.

ที่อยู่ ถ.เทศบาล อ.ศรีราชา จ.ชลบุรี 20110

☆ พิพิธภัณฑ์สมเด็จพระศรีสวรินทิรา บรมราชเทวี

โรงพยาบาลสมเด็จพระบรมราชเทวี ณ ศรีราชา เป็นโรงพยาบาลเก่าแก่ที่มีอายุนับร้อยปีและมีเรื่องราวเก็บไว้ในห้องนิทรรศการ แสดงเกี่ยวกับพระราชประวัติสมเด็จพระศรีสวรินทิราบรมราชเทวี พระพันวัสสาอัยยิกาเจ้า พระบรมราชเทวีในพระบาทสมเด็จพระจุลจอมเกล้าเจ้าอยู่หัว รัชกาลที่ 5 ผู้พระราชทานกำเนิดโรงพยาบาลและเรื่องราวต่าง ๆ ที่เกี่ยวกับพระองค์



โรงพยาบาลสมเด็จพระ ณ ศรีราชา ได้ดำเนินการสร้างพระราชานุสาวรีย์สมเด็จพระศรีสวรินทิราบรมราชเทวี พระพันวัสสาอัยยิกาเจ้า ในปี พ.ศ. 2514 และมีการก่อสร้างอาคารในโรงพยาบาล โดยได้รับพระราชทานชื่ออาคารตามพระนามของสมเด็จพระนางเจ้ารำไพพรรณี พระบรมราชินี (พ.ศ. 2475) ตึกสว่างวัฒนา (พ.ศ. 2505) ตึกศรีสวรินทรา (พ.ศ. 2508) ตึกบรมราชเทวี (พ.ศ. 2511) ตึกอัยยิกาเจ้า (พ.ศ. 2513) และตึกศรีสมเด็จ (พ.ศ. 2521) ส่วนชื่อโรงพยาบาลได้เปลี่ยนเป็น "โรงพยาบาลสมเด็จพระบรมราชเทวี ณ ศรีราชา" ตั้งแต่ พ.ศ. 2540 เป็นต้นมา

เปิดบริการทุกวัน 08.30 น.-16.30 น.

(สามารถโทรสอบถามเพื่อตรวจสอบก่อนเดินทาง)

ที่อยู่ 290 ซ.เจิมจอมพล ต.ศรีราชา อ.ศรีราชา จ.ชลบุรี 20110

ติดต่อสอบถามโทร. 0 3832 2157-9 เบอร์ภายใน 11735



☆ J-Park Sriracha

ห้างสรรพสินค้าสไตล์ญี่ปุ่นแบบดั้งเดิม ศูนย์กลางของการช้อปปิ้งมอลล์ มีสวนหย่อมที่สวยงามของญี่ปุ่น บรรยากาศนี้จะทำให้รู้สึกว่าคุณอยู่ในประเทศญี่ปุ่น มีซูเปอร์มาร์เก็ตใหญ่อยู่สองร้าน ได้แก่ ซูรุยะ ซุปเปอร์ และแมกซ์เวลล์ซูเปอร์มาร์เก็ต เปิดให้บริการตลอดเวลา 24 ชั่วโมง แต่นั่นยังไม่พอยังมีร้านค้า ร้านอาหารสไตล์ญี่ปุ่นอยู่ภายใน J-Prak อีกมากมายหลายร้านให้ได้เลือกซื้อเลือกชิมอาหารสไตล์ญี่ปุ่น



เปิดบริการทุกวัน 10.00 น.-22.00 น.

ที่อยู่ ถ.อัสสัมชัญ-หนองค้อ ต.สุรศักดิ์ อ.ศรีราชา จ.ชลบุรี 20110

ติดต่อสอบถามโทร. 0 3833 8444 เว็บไซต์ : www.saha-jpark.com



☆ อ่างเก็บน้ำบางพระ

เป็นแหล่งน้ำสำคัญของ อ.ศรีราชา สามารถกักเก็บน้ำได้สูงถึง 110 ล้าน ลบ.ม. โดยน้ำที่กักเก็บได้จะนำไปใช้ประโยชน์ด้านการเกษตร อุตสาหกรรม และผลิตน้ำประปาเพื่อการบริโภค ในพื้นที่อ่างเก็บน้ำบางพระมีสัตว์นานาชนิดอาศัยอยู่ สัตว์จำพวกนกมีมากกว่า 130 ชนิด เนื่องจากบริเวณรอบ ๆ อ่างเก็บน้ำ



เป็นส่วนป่า มีลักษณะเป็นป่าละเมาะ ร่มรื่นเป็นแหล่งดูนกใกล้กรุงเทพฯ โดยจุดที่นักท่องเที่ยวนิยมมาดูนกกัน คือ จุดดูนกวังหิน นอกจากนี้บริเวณที่ทำการสำนักงานชลประทานยังเป็นขอบอ่างและบริเวณโดยรอบจะมีวิวทัศน์ที่สวยงาม นักท่องเที่ยวจึงนิยมมาถ่ายรูป รวมถึงถ่ายรูปบริเวณตึกกัน และยังเป็นเส้นทางจักรยานของผู้ที่ชื่นชอบการปั่นจักรยานและที่สำคัญเส้นทางนี้เป็นเส้นทางสายดอกไม้ในฤดูร้อน ดอกไม้สีม่วงขาวสดใส ที่เพิ่งจะเริ่มบานอวดโฉมให้นักท่องเที่ยวได้ชม นั่นก็คือ เส้นทางดอกตะแบกบาน กับเส้นทางโรมแมนติกสายนี้ ซึ่งจะเริ่มบานในเดือนมีนาคมของทุก ๆ ปี

ที่อยู่ สำนักชลประทานที่ 9 143/1 หมู่ 4 ต.บางพระ อ.ศรีราชา จ.ชลบุรี 20111

ติดต่อสอบถามโทร. 0 3834 1252-4 โทรสาร 0 3834 1433, 0 3834 1255

อีเมล : rid9@mail.rid.go.th

เว็บไซต์ : www.rid9.com/index1.asp



☆ อุทยานรังสรรค์นวัตกรรมอวกาศ

ดินแดนที่ผู้มาเยือนจะได้รับรู้ตัวตนบนจักรวาลอันจะเกิดแรงบันดาลใจในการดำรงชีวิต” เริ่มต้น...การเรียนรู้จักรวาล ทำไมโลกเราถึงมีสิ่งมีชีวิตจนเกิดคำถามมากมายเกี่ยวกับโลก ไม่ว่าจะเป็นกลมหรือแบง สูการค้นหาและค้นพบจากดาวดวงสวย จากจินตนาการสู่ห้วงอวกาศ สูเทคโนโลยีที่ไม่หยุดยั้ง มาร่วมเปิดประสบการณ์ด้านอวกาศ ที่คุณไม่ควรพลาด!! “เราจะทำให้อวกาศเป็นเรื่องง่ายที่ใครก็เข้าถึงได้



เปิดบริการวันอังคาร-ศุกร์ เวลา 09.00-16.00 น. วันเสาร์-อาทิตย์ และวันหยุดนักขัตฤกษ์ เวลา 09.00-17.00 น. (หยุดทุกวันจันทร์)

ที่อยู่ 88 หมู่ 9 ต.ทุ่งสุขลา อ.ศรีราชา จ.ชลบุรี 20230

ติดต่อสอบถามโทร. 0 3300 5835-6

อีเมล : spaceinsprium@gistda.or.th

เว็บไซต์ : www.spaceinsprium.gistda.or.th



★ เมทัล อาร์ท แกลลอรี่ (ศิลปะจากเศษเหล็ก)



ผลงานประติมากรรมจากเศษวัสดุ เหลือใช้ที่ผลิตขึ้นเอง โดยได้เห็นคุณค่า ในสิ่งของที่ไม่ใช้แล้ว นำมาผสมผสาน กับจินตนาการและความคิดสร้างสรรค์ จนเกิดเป็นผลงานศิลปะที่มีคุณค่า เป็นหุ่นเหล็กตัวใหญ่ยักษ์รอให้คุณ เข้ามาชมและสัมผัสกับประสบการณ์

แปลกใหม่ ผู้เข้าชมสามารถสัมผัสผลงานศิลปะได้อย่างใกล้ชิด ถ่ายภาพได้อย่างอิสระ และสามารถซื้อสินค้าเป็นของที่ระลึกกลับบ้านได้อีกด้วย

เปิดบริการวันพุธ-อาทิตย์ เวลา 09.00-18.00 น.

ที่อยู่ 78/1 หมู่ 11 ต.บางพระ อ.ศรีราชา จ.ชลบุรี 20110

ติดต่อสอบถามโทร. 06 2875 9930

อีเมล : metalartgallery.thailand@gmail.com

เว็บไซต์ : www.metal-art-gallery.com



★ อำเภอบางละมุง/เมืองพัทยา

★ พิพิธภัณฑ์พุทธศิลปะ-หนองปรือ พัทยา

เป็นพิพิธภัณฑ์ส่วนบุคคลที่จัดแสดง พระพุทธรูปเก่าแก่ศักดิ์สิทธิ์ ของประเทศไทยที่มีจำนวนมากที่สุดในโลก (มากกว่า 3,000 องค์) ที่ถูกจัดเรียงตาม ยุคประวัติศาสตร์ศิลปะของไทยอย่างเป็นระเบียบและเข้าใจง่าย นอกจากนี้ ยังจัดแสดงศิลปะบ้านเชียงอายุมากกว่าห้าพันปี และพระพุทธรูปจากประเทศลาว กัมพูชา เวียดนาม และเมียนมา เป็นแหล่งท่องเที่ยวทางศิลปะและประวัติศาสตร์ สำคัญแห่งหนึ่งของประเทศไทย

เปิดบริการทุกวัน เวลา 10.00-16.30 น.

ที่อยู่ 50/50 ซ.หนองไม้แก่น 19 ถ.หนองไม้แก่น ต.หนองปรือ อ.บางละมุง

จ.ชลบุรี 20150

ติดต่อสอบถามโทร. 0 3819 5224

อีเมล : contact@buddhistartmuseum.org

เว็บไซต์ : www.buddhistartmuseum.org/



★ บ้านสุขาวดี พัทยา

แหล่งท่องเที่ยวเชิงศาสนา ศิลปะ และวัฒนธรรม ได้เปิดกว้างให้ผู้เยี่ยมชมสัมผัส กับบรรยากาศที่สมบูรณ์ด้วยธรรมชาติ

เปิดบริการทุกวัน เวลา 08.00-20.00 น.

ที่อยู่ 228 หมู่ 2 ถ.สุขุมวิท ต.นาเกลือ อ.บางละมุง จ.ชลบุรี 20150

ติดต่อสอบถามโทร. 0 3822 1515

อีเมล : baansukhawadee@gmail.com

เฟซบุ๊ก : baansukhawadee/

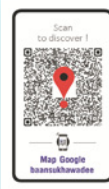

★ ทิฟฟานีโชว์ พัทยา

โชว์คาบาเรต์สาวประเภทสองแห่งแรกของ เอเชียด้วยประสบการณ์กว่าสี่ทศวรรษ การแสดง ที่เน้นครบครัน ได้รับการโหวตให้ติดท็อป 10 รายการ ที่ดีที่สุดในโลกและได้รับรางวัล “PRIME MINISTER'S CREATIVE AWARD” “รางวัลทางเลือกของคน” ได้รับการ โหวตจาก CHINESE TOURISTS และ “THAILAND TOURISM AWARDS: AWARD OF EXCELLENCE”

เปิดบริการทุกวัน เวลา 09.00-23.00 น.

ที่อยู่ 464 หมู่ 9 ถ.พญาสาย 2 ต.หนองปรือ

อ.บางละมุง จ.ชลบุรี 20150

ติดต่อสอบถาม โทร. 0 3842 1700

อีเมล : res@tiffany-show.co.th เว็บไซต์ : www.tiffany-show.co.th/

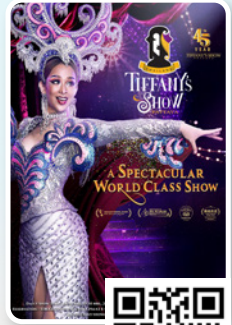

★ ปราสาทจักรรรม

ปราสาทไม้แกะสลักที่ใหญ่ที่สุดในโลก เชิญชวนมาสัมผัสความวิจิตร และอลังการแห่งงานประติมาสถาปัตยกรรม ที่ใช้ศิลปะเป็นสื่อในการนำเสนอศาสน์ดุสุโลก

เปิดบริการทุกวัน เวลา 08.00-18.00 น.

ที่อยู่ 206/2 หมู่ 5 ถ.นาเกลือ ซ.นาเกลือ12

ต.นาเกลือ อ.บางละมุง จ.ชลบุรี 20150

ติดต่อสอบถามโทร. 0 3811 0626-8, 08 1350 8708

อีเมล : prasat.ag@gmail.com เว็บไซต์ : www.sanctuaryoftruthmuseum.com



★ เมืองจำลอง

เป็นสถานที่จำลองปูชนียสถาน และ โบราณสถานที่สำคัญทั้งในประเทศและ ต่างประเทศ ย่อส่วนในอัตรา 1:25 ส่วน ท้องเที่ยวทั่วโลกท่องเที่ยวได้ภายใน เวลา 1 วัน กับสโลแกน “ท่องเที่ยวทั่วโลก เที่ยวทั่วไทย ไปเมืองจำลอง” ใช้เวลา ในการเดินชมเพียงไม่นานก็สามารถชมความสวยงามของสถานที่เล็ก ๆ ที่อยู่ใหญ่ได้ รายละเอียดของสถานที่นั้นก็ใต้ทำคล้ายกับของจริงมาก เรียกได้ว่ามาเที่ยว เมืองจำลองที่เดียว ความรู้สึกเหมือนการมาเที่ยวรอบโลก

เปิดบริการทุกวัน เวลา 09.00-18.00 น.

ที่อยู่ 387 หมู่ 6 ถ.สุขุมวิท ต.นาเกลือ อ.บางละมุง จ.ชลบุรี 20150
ติดต่อสอบถามโทร. 08 1735 6340
อีเมล : marketing_minisiam@hotmail.com
เว็บไซต์ : www.minisiam.com



★ หมู่บ้านช้างพัทยา

The Edutainment jungle in Pattaya สถานที่ริเริ่มการแสดงช้างเชิงให้ความรู้ พร้อม กิจกรรมกับช้างมากมาย พร้อมมองช้างคาเฟ่ คาเฟ่กลางป่าในพัทยา พร้อมการแสดง แพนดาศีชีว์กับสัตว์นานาชนิด เรียกได้ว่า “กิจกรรมครบจบที่มองช้าง”

เปิดบริการทุกวัน เวลา 10.00-18.00 น.

ที่อยู่ 48/120 หมู่ 7 ต.เมืองพัทยา อ.บางละมุง จ.ชลบุรี 20150
ติดต่อสอบถามโทร. 06 5692 4291
อีเมล : elephantvillagepattaya@gmail.com
เว็บไซต์ : www.elephant-village-pattaya.com



★ สวนไทย พัทยา

ครั้งหนึ่งในชีวิต...ที่คุณจะได้สัมผัส ประสบการณ์ใหม่แห่งการท่องเที่ยวและ เรียนรู้ศิลปวัฒนธรรม ประเพณี วิถีชีวิต อันทรงคุณค่าและทรงคุณค่าของชาวไทยทั่วทั้ง 6 ภูมิภาค บนพื้นที่กว่า 250 ไร่ ของสวนไทย พัทยา...อาณาจักรแห่งความเป็นไทย

เปิดบริการทุกวัน เวลา 09.00-18.00 น.

ที่อยู่ 313/1 หมู่ 6 อ.บางละมุง จ.ชลบุรี 20150
ติดต่อสอบถามโทร. 08 8099 8788, 0 3811 4888
อีเมล : suanthaipattaya@gmail.com เฟซบุ๊ก : suanthaipattaya



★ อัลคาซาร์ คาบาเรต์ โชว์ พัทยา

โรงละครที่จุผู้ชมได้ถึง 1,200 คน ยินห์ยัด คู่เมืองพัทยากว่า 39 ปี เพื่อนำเสนอการแสดงอันแสนวิจิตรตระการตา สรรค์สร้าง คุณภาพระดับโลกสู่สายตาผู้ชมทุกเพศทุกวัย โดยยังประทับใจในราคาที่ไม่แพง ก็เข้าชมได้จนได้รับการกล่าวขวัญไปทั่วโลกว่าเป็น “สุดยอดแห่งคาบาเรต์ไทย”

เปิดบริการทุกวัน เวลา 09.00-17.00 น.

ที่อยู่ 78/14 หมู่ 9 ถ.พญาสาย 2 ต.หนองปรือ อ.บางละมุง จ.ชลบุรี 20150
ติดต่อสอบถามโทร. 0 3841 0224-7
อีเมล : alcazarshow@hotmail.com
เว็บไซต์ : www.alcazarthailand.com



★ อีชีคาร์ท

คือ ศูนย์รวมกิจกรรมที่นำเสนอ กิจกรรมอันยอดเยี่ยมทันสมัยและปลอดภัย ที่สุดในเอเชีย สำหรับทุกเพศวัย นักท่องเที่ยว จากทั่วทุกมุมโลกเพลิดเพลินไปกับกิจกรรม อันแสนสนุกและตื่นตาตื่นใจ ไม่ว่าจะมองหากิจกรรมที่จะทำในพัทยา สำหรับ ครอบครัว เพื่อน หรือสำหรับเด็ก อีชีคาร์ท จะทำให้มั่นใจได้ว่าจะมีเวลาประทับใจ ที่นี้ ศูนย์รวมกิจกรรม กิจกรรมที่ยอดเยี่ยมที่จะไม่ปล่อยให้ได้เบื่อแน่นอน

เปิดบริการวันจันทร์-พฤหัสบดี เวลา 10.00-19.00 น. วันศุกร์-เสาร์ และวันนักขัตฤกษ์ เวลา 10.00 น.-21.00 น.

ที่อยู่ 361/83 หมู่ 10 ต.หนองปรือ อ.บางละมุง จ.ชลบุรี 20150
ติดต่อสอบถามโทร. 0 3300 5009
อีเมล : ingo@easykart.net, salespattaya@easykart.net
เว็บไซต์ : www.easykart.net



★ ริปลีย์ เชื่อหรือไม! พัทยา

เป็นสถานที่ท่องเที่ยว และพิพิธภัณฑ์ ชั่นนาระดับโลก ซึ่งประกอบด้วย พิพิธภัณฑ์ และเครื่องเล่นมากถึง 7 ชนิด ริปลีย์แหล่ง สันทนาการทางความรู้ที่มีชื่อเสียง ระดับโลก ที่ทำให้เกิดความตกตะลึงและ เกิดความประทับใจในคราวเดียวกัน

เปิดบริการทุกวัน เวลา 11.00-21.00 น.

ที่อยู่ 218 อาคารศูนย์การค้ารอยัลการ์เด้น พลาซ่า ห้องเลขที่ ซี 20-21 หมู่ 10 ถ.เลียบชายหาด ต.หนองปรือ อ.บางละมุง จ.ชลบุรี 20150
ติดต่อสอบถามโทร. 0 3871 0294, 09 0317 8542
อีเมล : Kanuengnuch_ko@minor.com
เว็บไซต์ : www.Ripleysthailand.com



☆ อุทยานหินล้านปีและฟาร์มจระเข้พัทยา

อาณาจักรแห่งความอลังการ ประติมากรรมทางธรรมชาติอายุนับร้อยล้านปี ที่นี่จะได้ตื่นตาตื่นใจกับของสะสมหายากและงดงามจากธรรมชาติ



เปิดบริการทุกวัน เวลา 08.00-17.00 น.
ที่อยู่ 22 ต.หนองปลาไหล อ.บางละมุง จ.ชลบุรี 20150
ติดต่อสอบถามโทร. 0 3824 9347
อีเมล : thaistonepark@gmail.com
เว็บไซต์ : www.thaistonepark.org/th/

☆ Kaan Show

การแสดงสดผสมภาพยนตร์รูปแบบใหม่ ที่รวมสุดยอดโชว์บนเวทีเข้ากับเทคนิคระดับโลก ขว่นท่องไปในโลกแห่งจินตนาการที่ได้รับแรงบันดาลใจจากหลากหลายวรรณคดีชั้นเยี่ยมของไทย นำมาประยุกต์และสร้างสรรค์ใหม่ จนกลายเป็นความมหัศจรรย์ ที่จะทำให้ลืมทุกการแสดงที่เคยดูมา

เปิดบริการวันอังคาร-พฤหัสบดี เวลา 17.00 น.
วันศุกร์-อาทิตย์ เวลา 17.00 น. และ 20.30 น.
ที่อยู่ 168/8 หมู่ 12 ถ.เทพประสิทธิ์ ต.หนองปรือ อ.บางละมุง จ.ชลบุรี 20150
ติดต่อสอบถามโทร. 08 1700 5570 อีเมล : reservation@panjaluck.com
เว็บไซต์ : www.kaanshow.com



ที่อยู่ 555/5 หมู่ 1 ต.หนองปรือ อ.บางละมุง จ.ชลบุรี 20150
ติดต่อสอบถามโทร. 0 3303 3555, 06 4778 8999, 06 3919 5669
อีเมล : info@pattayadolpinarium.com
เว็บไซต์ : www.pattayadolpinarium.com



☆ พัทยา ดอลฟินาเรียม

เป็นสถานที่แสดงโลมาและแมวน้ำ ได้รับการออกแบบและสร้างตามมาตรฐานสากล โดยให้ความสำคัญในการดูแลโลมาและแมวน้ำเป็นพิเศษและดีที่สุด กิจกรรมของพัทยาดอลฟินาเรียมประกอบด้วย การแสดงของน้องโลมาและแมวน้ำ กิจกรรมว่ายน้ำกับโลมา และถ่ายรูปคู่กับแมวน้ำหรือโลมา สถานที่ตั้งอยู่ใกล้กับด้านถนนเหมอมอเตอร์เวย์ หนองปรือ (กรุงเทพฯ-พัทยาทิศตะวันออกหมายเลข 7)

เปิดบริการทุกวัน เวลา 10.00-19.00 น.

☆ พรีเมียม เจมส์

จัดจำหน่ายอัญมณีและเครื่องประดับที่ทำจากอัญมณีที่ได้คุณภาพและมาตรฐานพร้อมทั้งخدماتการสาธิตการเจียรไนและฝังพลอยจากช่างผู้ชำนาญการ รวมถึงบุคลากรที่มีศักยภาพในการให้ความรู้เกี่ยวกับอัญมณี ความรู้พื้นฐาน และการดูแลรักษาให้กับผู้ที่สนใจทั่วชาวไทย และชาวต่างชาติ

เปิดบริการทุกวัน เวลา 08.30-18.30 น.
ที่อยู่ 98 หมู่ 6 ถ.พญาเหนือ ต.นาเกลือ อ.บางละมุง จ.ชลบุรี 20150
ติดต่อสอบถามโทร. 0 3841 2333
อีเมล : wgcmkt@hotmail.com
เว็บไซต์ : www.Precious Gems Collection Co.,Ltd.



☆ ตลาดน้ำสี่ภาค (พัทยา)

สถานที่ท่องเที่ยวเชิงวัฒนธรรม แบบฉบับวิถีไทยใจกลางเมืองพัทยา สัมผัสบรรยากาศสองฝั่งคลองล่องเรือพาย ชมความงามเสน่ห์แห่งสายน้ำ หรือเรือสะเทินน้ำสะเทินบกแห่งเดียวในประเทศไทย ที่พาเดินทางได้ทั้งบนบกและในน้ำ แหล่งรวมสินค้าของฝาก ขนมพื้นบ้าน อาหารพื้นเมืองจากร้านค้าเรือนไทยและเรือพายกว่า 100 ลำ อีกทั้งกิจกรรมสรรค์สร้างความบันเทิงมากมาย "สัมผัสเสน่ห์แห่งสายน้ำ ความแตกต่างที่ลงตัว ตลาดน้ำสี่ภาค" 4 ภาค 4 ภาษา 4 ภูมิปัญญา 4 วัฒนธรรม

เปิดบริการทุกวัน เวลา 09.00-18.00 น.
ที่อยู่ 451/304 หมู่ 12 ถ.สุขุมวิทพัทยา ต.หนองปรือ อ.บางละมุง จ.ชลบุรี 20150
ติดต่อสอบถามโทร. 08 8444 7777 อีเมล : global@pfm4.com
เว็บไซต์ : www.pattayafloatingmarket.com



☆ พัทยาชีพฟาร์ม

ฟาร์มแกะพัทยา คือสถานที่ท่องเที่ยว และพักผ่อนหย่อนใจสำหรับทุกคน ในครอบครัวเราไม่ได้มีแต่แกะเท่านั้น แต่เรามีสัตว์นานาชนิด และการแสดงสัตว์แสนรู้ การแสดงนกแสนรู้ ที่ผู้ชมจะต้องตื่นตาตื่นใจจนลืมเวลากลับบ้านกันเลยทีเดียว

เปิดบริการทุกวัน เวลา 09.00-19.00 น. ขายบัตรถึง 18.00 น.
ที่อยู่ 73 ต.หนองปลาไหล อ.บางละมุง จ.ชลบุรี 20150
ติดต่อสอบถามโทร. 09 7459 9919
อีเมล : booking.pattayasheepfarm@gmail.com
เฟซบุ๊ก : PattayaSheepFarm



★ อินเดอร์วอเตอร์ เวิลด์ พัทยา

“อุโมงค์ใต้น้ำ มหัศจรรย์โลกใต้น้ำ”
พร้อมนำทุกคนดำดิ่งลงโลกใต้น้ำ
พร้อมพบกับพันธุ์ปลาทะเลและน้ำจืด
หลากชนิดที่ว่ายนำอยู่รอบ ๆ อุโมงค์ทั้งสาม
ซึ่งจะทำให้เพลิดเพลินไปกับเรา

เปิดบริการทุกวัน เวลา 09.00-18.00 น.

(ปิดจำหน่ายบัตรเข้าชม 17:30 น.)

ที่อยู่ 22/22 หมู่ 11 ถ.สุขุมวิท ต.หนองปรือ อ.บางละมุง จ.ชลบุรี 20150

ติดต่อสอบถามโทร. 0 3875 6876 อีเมล : Operation@uwp.hawpar.com

เว็บไซต์ : www.underwaterworldpattaya.com/th/



★ อาร์ท อิน พาราไดซ์

พิพิธภัณฑ์ภาพวาด 3 มิติ แห่งแรก
ในประเทศไทย และมีขนาดใหญ่ที่สุด
ในโลก จัดแสดงภาพวาด 3 มิติ แนว
Interactive ที่ทุกคนสามารถมีส่วนร่วม
กับภาพวาดราวกับเป็นส่วนหนึ่งของ
ภาพวาดนั้น และปัจจุบันยังพัฒนา

เทคโนโลยี AR เป็น Application : Art in Paradise เพื่อเป็น
มิติใหม่ของการถ่ายภาพและวิดีโอภาพเคลื่อนไหวภายในพิพิธภัณฑ์
ซึ่งเป็นการผสมผสานระหว่างศิลปะและเทคโนโลยีได้อย่างลงตัว

เปิดบริการวันหยุดสัปดาห์-จันทร์ เวลา 09.30-17.00 น. (ปิดจำหน่ายบัตร 16.00 น.)

ที่อยู่ 78/34 หมู่ 9 ถ.พญาสาย 2 ต.หนองปรือ อ.บางละมุง จ.ชลบุรี 20150

ติดต่อสอบถามโทร. 0 3842 4500 อีเมล : artinparadise.m@gmail.com

เว็บไซต์ : www.artinparadise.co.th



★ อะเมซิ่ง อาร์ท พัทยา

พิพิธภัณฑ์ภาพวาด 3 มิติ ตั้งอยู่บน
ถนนพญาเหนือสาย 3 มีการจัดแสดง
ภาพวาดที่น่าอัศจรรย์ไม่ต่ำกว่า 120
ภาพ แบ่งออกเป็น 8 โซน กิจกรรมหลัก ๆ
ทุกภาพจิตรกรรมนั้นได้รับการรังสรรค์
จากสุดยอดศิลปินที่มีชื่อเสียงอันโด่งดัง
จากประเทศเกาหลีใต้ ผันวนกับการใช้

นวัตกรรมประยุกต์เพื่อให้การถ่ายภาพแนว 3 มิติให้ดูน่าตื่นตาตื่นใจและเสริม
การเรียนรู้ศิลปะในด้านการใช้เทคนิคแสงและเงารวมถึงประวัติและความเป็นมา
ของแต่ละภาพให้เหมาะสมแก่การรับชมทุกเพศทุกวัย

เปิดบริการวันเสาร์-อาทิตย์ เวลา 10.00-16.00 น.

ที่อยู่ 3/349 หมู่ 6 ต.นาเกลือ อ.บางละมุง จ.ชลบุรี 20150

ติดต่อสอบถามโทร. 08 1555 0935

อีเมล : Amazingart.pty@gmail.com เฟซบุ๊ก : Amazingart15



★ ปิโปโปนิคลับ

ในพัทยาแห่งแรกและแห่งเดียวใน
ประเทศไทย ที่นี้จะทำให้ทุกคนเพลิดเพลินไปกับ
ความสวยงามน่ารัก ของม้าแคระนำเข้ามาจาก
ต่างประเทศสายพันธุ์เชทแลนด์ ชมความสามารถ
พิเศษของม้าแคระพร้อมทำกิจกรรมต่าง ๆ

เปิดบริการทุกวัน เวลา 09.00-18.00 น.

ที่อยู่ 949 หมู่ 1 ต.หนองปรือ อ.บางละมุง จ.ชลบุรี 20150

ติดต่อสอบถามโทร. 0 3824 9555

อีเมล : Pipoponyclub@gmail.com เฟซบุ๊ก : Pipoponyclubpattaya



★ ชุมชนจีนโบราณ บ้านชากแก้ว

มีเสน่ห์ที่ศิลปะ วัฒนธรรมประเพณี และบ้านเรือนรูปทรงแบบจีนโบราณ
ทำให้นักท่องเที่ยวเกิดความหลงใหลและต้องการเข้ามาสัมผัสวิถีชีวิตชุมชน
จีนโบราณ เพราะปัจจุบันชุมชนจีนโบราณ บ้านชากแก้ว ได้จัด “ถนนคนเดิน
ตลาดจีนโบราณ บ้านชากแก้ว” ทุกวันเสาร์ เวลาตั้งแต่ 10.00 น.-21.00 น.
ภายในตลาดจะมีการจำหน่ายสินค้าและอาหารประจำท้องถิ่นมากมาย อาทิ ฮ่อยจื้อ
หมุยฮอง ขนมเปี๊ยะ กระจ่างปลา เป็ด ทั้งนี้ เพื่อให้เข้ากับบรรยากาศ
จีนโบราณนักท่องเที่ยวสามารถแต่งกาย
ด้วยชุดจีนโบราณที่มีสีสันสวยงาม
มาเดินตลาดได้ พร้อมทั้งมีจุดถ่ายภาพ
สวย ๆ หลายจุด ทำให้นักท่องเที่ยวได้เก็บ
ภาพความประทับใจเมื่อครั้งได้มาเยือน
ชุมชนจีนโบราณ บ้านชากแก้ว

เปิดบริการทุกวันเสาร์ 10.00-21.00 น.

ที่อยู่ หมู่ 10 ต.ห้วยใหญ่ อ.บางละมุง จ.ชลบุรี

ติดต่อสอบถามโทร. 08 1870 3398

เฟซบุ๊ก : www.facebook.com/Chakngeaw



★ ชุมชนตะเคียนเตี้ย

ในอดีตชุมชนตะเคียนเตี้ยมีอาชีพ
ทำนา มีนาทำสมบูรณ์ตลอดทั้งปี แต่เมื่อ
เวลาผันผ่านน้ำที่ใช้ทำนาเริ่มไม่เพียงพอ
ชาวบ้านส่วนใหญ่จึงหันไปปลูกมะพร้าว
เพื่อสร้างรายได้ให้กับครอบครัวจน
ปัจจุบันมีการทำสวนเกษตรหลากหลาย
มากขึ้น แต่สวนมะพร้าวยังคงถือเป็น
อาชีพหลักของชุมชน และเพื่อให้ชุมชนตะเคียนเตี้ยมีความแข็งแกร่ง และนำรายได้
เข้าสู่ชุมชนได้มากขึ้น จึงได้จัดให้มีแหล่งเรียนรู้วัฒนธรรมและการใช้ชีวิตแบบ
พอเพียง โดยมีลานวัฒนธรรม ศูนย์กลางแหล่งเรียนรู้วิถีชุมชนและการสาธิต
การนวดบำบัดแบบพื้นบ้าน “กั้วชากรักษาโรค” มีกาแฟสดที่ใส่กากะทิ

ที่อยู่ 33 หมู่ 3 ต.ตะเคียนเตี้ย อ.บางละมุง จ.ชลบุรี 20150

ติดต่อสอบถามโทร. 09 8412 1712

เฟซบุ๊ก : www.facebook.com/home100sao



☆ ชุมชนชายทะเลบางละมุง

มีอาณาเขตติดชายทะเลในพื้นที่อ่าวบางละมุงตลอดแนว โดยฝั่งซ้ายติดกับเมืองพัทยา และฝั่งขวาติดกับท่าเรือแหลมฉบัง คนในชุมชนประกอบอาชีพประมงพื้นบ้านสืบทอดมาจากบรรพบุรุษ ปัจจุบันมีการจัดตั้ง “กลุ่มประมงเทศบาลตำบลบางละมุง” เพื่อบริหารจัดการการใช้และอนุรักษ์ทรัพยากรในท้องถิ่น อีกทั้งมีการจัดทำธนาคารปูม้า (ปูไข่นอกกระดอง) ธนาคารแม่พันธุ์กุ้งแซ่บวัย การเลี้ยงหอยหวาน การทำประมงเทียมเพื่อเป็นศูนย์แลกเปลี่ยนเรียนรู้วิถีชีวิตประมงพื้นบ้าน อีกทั้งมีกิจกรรมการท่องเที่ยวที่เป็นมิตรต่อสิ่งแวดล้อมและกิจกรรมการท่องเที่ยวเชิงสร้างสรรค์ อาทิ การถักอวน การทำจันทักปู ดำน้ำที่เกาะนก พายเรือคายัค และการออกทะเลตกปลา และตกหมึก โดยนักท่องเที่ยวสามารถติดต่อทางกลุ่มประมงเทศบาลตำบลบางละมุง เพื่อจ้างเรือประมงให้ออกทะเลไปดำน้ำ ตกปลา และตกหมึกได้นะ



เปิดบริการ สามารถสอบถามเพื่อตรวจสอบวันเปิดให้เยี่ยมชมก่อนเดินทาง
ที่อยู่ หมู่ 2 ต.บางละมุง อ.บางละมุง จ.ชลบุรี 20150
ติดต่อสอบถามโทร. 08 6816 9003
เฟซบุ๊ก : th-th.facebook.com/chaytalaybanglamung/



☆ โรงละครมายากลทักซิโด้

การลวงตาด้วยหลักวิทยาศาสตร์ที่แรกและที่เดียวในประเทศ ตั้งอยู่ใจกลางเมืองพัทยา นำเสนอผ่านการแสดงมายากลที่สนุกสนาน ได้ความรู้ การันตีด้วยรางวัล Merlin Award จากสหรัฐอเมริกา เหมาะสำหรับกลุ่มครอบครัว ทัศนศึกษา และดูงาน ห้ามพลาด!!



ที่อยู่ 6/149 ซ.2 ถ.พญาสาย 2 อ.บางละมุง จ.ชลบุรี 20150
ติดต่อสอบถามโทร. 0 3848 8880, 08 4351 4236
อีเมล : thitipat555@gmail.com
เว็บไซต์ : www.tuxedopattaya.com



☆ เมืองน้ำแข็งพัทยา

เป็นแหล่งประติมากรรมแสดงภาพสัตว์ในวรรณคดี แสดงให้เห็นฝีมือของช่างศิลป์ในไทย สืบถึงสัตว์ในตำนานของป่าหิมพานต์ อธิบายเอกลักษณ์ของสัตว์แต่ละตัว รูปลักษณะเอกลักษณ์ของสัตว์ชนิดนั้น ๆ โซนในเมืองน้ำแข็ง



แสดงการแกะสลักน้ำแข็งเป็นรูปประติมากรรมต่าง ๆ ในไทย เช่น รถตุ๊กตุ๊ก เอกลักษณ์ของประเทศไทย มีหมู่บ้านเอสโกโม มีสไลเดอร์น้ำแข็ง ปังบอกฝีมือการแกะสลักของคนไทยออกมาได้อย่างสวยงาม

เปิดบริการทุกวัน เวลา 09.00-19.00 น.
ที่อยู่ 75 ต.หนองปลาไหล อ.บางละมุง จ.ชลบุรี 20150
ติดต่อสอบถามโทร. 06 3669 4559
อีเมล : reservation@frostsiam.com
เฟซบุ๊ก : FROST Magical Ice Of Siam Pattaya



☆ เมืองมหัศจรรย์ดินแดนขนมหวาน

นักท่องเที่ยว ทุกเพศทุกวัย สามารถระเบิดพลังแห่งจินตนาการได้ในเมืองมหัศจรรย์ดินแดนขนมหวานแห่งนี้ โดยจะพบกับ ต้นไม้ไอศกรีมยักษ์ สโตนเฮกจ์ (จำลองจาก Stonehenge) บ้านขนมปังซิงโคนัทยักษ์ น้ำตกเค้ก น้ำพุขนมหวาน หอคอยไอศกรีมและโซนต่างๆอีกมากมาย ซึ่งทางศิลปินตั้งใจสร้างสรรค์ผลงานมาเพื่อความสนุกในโลกจินตนาการของทุก ๆ คน

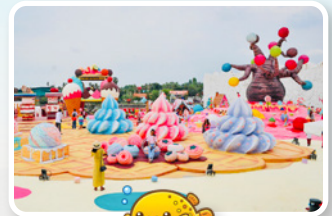

บริการ คาเฟ่ไอศกรีม (ice cream parlor) ซึ่งเป็น ไอศกรีมโฮมเมด สูตรเฉพาะของทาง Great and Grand ทั้งหมด 48 รสชาติ

Milk bar ที่มีเครื่องดื่มหลากหลาย ผลิตจากนมคุณภาพที่คัดสรรมาให้ทุกคน และขนมเอกลักษณ์ คือ Bundt cake และ Naked Cake

เปิดบริการทุกวัน เวลา 09.00-19.00 น.
ที่อยู่ 73, 12 ม.3 หนองหัวแรด 6 เมืองพัทยา อ.บางละมุง จ.ชลบุรี 20150
ติดต่อสอบถามโทร. 09 7469 9919
เฟซบุ๊ก : Great&Grand Sweet Destination

★ บิ๊กบี ฟาร์ม

ผู้ที่เข้ามาในบิ๊กบี ฟาร์ม จะได้สัมผัสกับความน่ารักของผึ้งและวิธีการเลี้ยงผึ้งแบบต่าง ๆ ที่มีในเมืองไทยอย่างใกล้ชิด อีกทั้งในบิ๊กบี ฟาร์ม ยังมีพิพิธภัณฑ์ผึ้ง เพื่อให้ผู้ที่สนใจเรื่องผึ้งของเมืองไทย ได้เข้ามาเยี่ยมชม หาความรู้ และรวมค้นหาวิธีการพิสูจน์น้ำผึ้งแท้ว่ามีวิธีอย่างไร



เปิดบริการทุกวัน เวลา 08.00-17.00 น.

ที่อยู่ 41/10 หมู่ 3 ถ.กระทิงลาย ต.หนองปลาไหล อ.บางละมุง จ.ชลบุรี 20150

ติดต่อสอบถามโทร. 0 3817 2001-4 Hotline 08 9832 8061

อีเมล : bigbeefarm@hotmail.com

เฟซบุ๊ก : <https://th-th.facebook.com/Bigbeefarm.pattaya/>



★ พิพิธภัณฑ์ เทดี แอร์ มิวเซียม

นำเสนอเทดี แอร์ มิวเซียม ที่ยอดเยี่ยมที่สุดในภูมิภาคเอเชียตะวันออกเฉียงใต้ ให้ทุกท่านได้สัมผัสความน่ารักและความสนุกสนานจากการทำกิจกรรมต่าง ๆ ให้แก่ผู้ชมทุกท่าน



เปิดให้บริการทุกวัน เวลา 09.00-21.30 น.
ปิดจำหน่ายบัตรเข้าชม เวลา 20.30 น.
ของทุกวัน ไม่เว้นวันหยุดราชการ
ที่อยู่ ต.หนองปรือ อ.บางละมุง จ.ชลบุรี 20150

ติดต่อสอบถามโทร. 0 3841 1285

อีเมล : teddythailand2013@gmail.com

เว็บไซต์ : www.teddyisland.co.th

★ Love Art Park

สวนแห่งนี้จะเพิ่มประสบการณ์ความแปลกใหม่ให้แก่นักท่องเที่ยวและผู้ที่มาเที่ยวชม ซึ่งสาระสำคัญของสวนแห่งนี้คือ Human Body หรือ ร่างกายมนุษย์ ไม่ใช่เพียงแค่ร่างกายนั้นที่นำมาหัดจรรยาแต่ยังรวมไปถึงการแสดงอิริยาบถต่าง ๆ ที่เราสามารถเห็นผ่านอากัปกิริยาท่าทางทำให้เกิดความประทับใจกับผลงานด้านศิลปะเหล่านั้น



เปิดบริการทุกวัน เวลา 10.00-19.00 น.

ที่อยู่ ซอยนาจอมเทียน 13 ถ.ชากแก้ว ต.ห้วยใหญ่ อ.บางละมุง จ.ชลบุรี 20150

ติดต่อสอบถามโทร. 0 3823 7710, 09 5054 2692

เว็บไซต์ : www.loveartpark.com/th

เฟซบุ๊ก : www.facebook.com/LoveArtParkPattaya/?fref=ts



★ ฮาร์เบอร์แลนด์ พัทยา

ศูนย์รวมสนามเด็กเล่นในร่มที่ใหญ่ที่สุดในเอเชีย บนพื้นที่ทั้งหมด 12,000 ตร.ม. ฮาร์เบอร์แลนด์ ฮาร์เบอร์ พัทยา ถือเป็นสนามเด็กเล่นในร่มที่เปิดให้บริการเป็นสาขาแรก ภายใต้แนวความคิดอาณานิคมความสุขแห่งโลกใต้ท้องทะเล ภายใต้ธีม “Under Water World” มีพื้นที่กว่า 3,300 ตร.ม. ครอบคลุมพื้นที่บริเวณ ชั้น 6 และ 7 ของศูนย์การค้า ฮาร์เบอร์ พัทยา



เปิดบริการทุกวัน เวลา 10.30-20.00 น.

ที่อยู่ ถ.พัทยากลาง อ.บางละมุง จ.ชลบุรี 20150

ติดต่อสอบถามโทร. 06 5848 1000

อีเมล : harborlandgroup@gmail.com

เว็บไซต์ : www.harborlandgroup.com/th/harborland-harbor-pattaya-2/



★ Hello Van Gogh Pattaya

เป็นพิพิธภัณฑ์ที่จัดแสดงภาพวาดของ Vincent Willem Van Gogh (วินเซนต์ แวนโก๊ะ) และ Claude Monet (โกลด์ มอแน) ด้วยเทคนิคของการทำภาพเคลื่อนไหวจากโปรเจคเตอร์ BenQ ที่ให้สีสันความคมชัดอย่างสมบูรณ์แบบที่อยู่ หมู่ 2 ต.นาเกลือ อ.บางละมุง จ.ชลบุรี

ติดต่อสอบถามโทร. 0 3810 9197, 08 6840 1891

เว็บไซต์ : www.hellovangogh Pattaya.com/



★ SHOW BLACK

เป็นการแสดงที่ผสมผสานศิลปะด้านการแสดงหลากหลายแขนงไว้ด้วยกัน เกิดเป็นโชว์ยิ่งใหญ่อลังการที่มีมาตรฐานเทียบเท่ากับการแสดงที่โด่งดังระดับโลก ประกอบกับการเดินโชว์โดยใช้เทคนิคพิเศษ Special Effect แสง สี เสียง เลเซอร์ ที่ออกแบบพิเศษมาโดยเฉพาะพร้อมกับการแสดงมายากลสโตร์ลัสเวกัส เพื่อความตื่นตาตื่นใจและสร้างประสบการณ์พิเศษให้กับผู้ชมได้แบบไม่ซ้ำใครอย่างแน่นอน

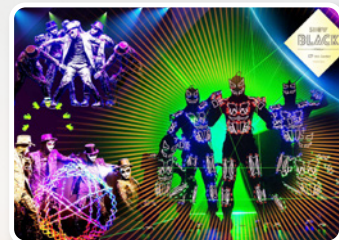

เปิดบริการทุกวัน (ยกเว้นวันหยุด) เวลา 10.00-20.00 น.

ที่อยู่ 15/18 หมู่ 6 ต.นาเกลือ อ.บางละมุง จ.ชลบุรี 20150

ติดต่อสอบถามโทร. 0 3303 7300, 0 3303 7304, 09 5120 9955

อีเมล : rsvn@showblackthailand.com

เว็บไซต์ : www.showblackthailand.com



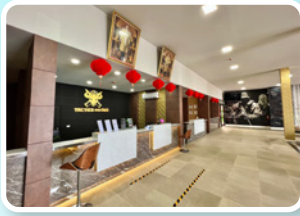

★ Tactics and Gun

สนามยิงปืนที่ทันสมัย หุรรากกว้างขวาง เพื่อรองรับนักท่องเที่ยว และผู้มีใจรักในการยิงปืน หรือผู้ที่สนใจอยากจะเรียนยิงปืน การบริการทางบริษัทที่มีรูปแบบสินค้าเพื่อรองรับความต้องการของผู้ที่ชอบกีฬายิงปืนและการอบรมด้านเทคนิค

เบื้องต้น Tactics and Gun เป็นสนามแห่งเดียวในจังหวัดชลบุรี ที่มีสนามไรเฟิลยิงได้ไกลถึง 300 หลา ซึ่งกำลังเป็นที่นิยมของนักท่องเที่ยวทั้งต่างชาติและคนไทยอย่างมาก

เปิดบริการทุกวัน ไม่เว้นวันหยุดนักขัตฤกษ์ เวลา 08.00-17.00 น.

ที่อยู่ 168 หมู่ 6 ต.โป่ง อ.บางละมุง จ.ชลบุรี 20150

ติดต่อสอบถามโทร. 0 3313 6149, 06 2620 3332

เฟซบุ๊ก : Tactics and Gun Shooting Range Pattaya



★ อ่ากอสัตหีบ

★ หาดทรายแก้ว

เป็นหาดเล็ก ๆ ที่สวยงาม สะอาด และปลอดภัย เนื่องจากเป็นเขตพื้นที่ในความดูแลของโรงเรียนชุมพลทหารเรือ ดังนั้นการพักผ่อนที่นี่จึงสบายใจได้ แถมยังมีอาหาร เครื่องดื่มบริการครบครัน รสชาติอร่อย



เปิดบริการทุกวัน เวลา 06.00-18.00 น.

ที่อยู่ โรงเรียนชุมพลทหารเรือ ต.บางเสร่ อ.สัตหีบ จ.ชลบุรี

ติดต่อสอบถามโทร. 0 3843 6187 ต่อ 2070, 2607

ศูนย์ประสานงานการท่องเที่ยวของทัพเรือในพื้นที่สัตหีบ โทร. 0 3843 7112 หรือ 75096, 74673 (ทร.) ในวันและเวลาราชการเท่านั้น



★ หาดนางรำ หาดนางร่อน

เป็นหาดทรายสีขาว สวย น้ำใส น่าเล่นเป็นอย่างยิ่งและปลอดภัยเช่นกัน เพราะอยู่ในเขตพื้นที่ของกองทัพเรือ เงียบสงบแถมยังมีโขดหินธรรมชาติที่จัดวางอย่างพอเหมาะ เป็นสีสันช่วยไม่ให้ทะเลกว้างอ้างว้างเกินไป บรรยากาศร่มรื่น

ด้วยทิวสนเรียงรายบนชายหาด เหมาะแก่การไปพักผ่อนอย่างยิ่ง

เปิดบริการทุกวัน เวลา 06.00-18.00 น.

ที่อยู่ ภายในท่าเรือจุลเสมีด การท่าเรือสัตหีบ ฐานทัพเรือสัตหีบ อ.สัตหีบ จ.ชลบุรี

★ เลเจนด์ สยาม พัทยา

มีพื้นที่ 164 ไร่ เป็น “โชว์รูมประเทศไทย” ที่นำเสนออัตลักษณ์ภูมิปัญญาท้องถิ่นจากทุกภาคทั่วประเทศผ่านทางศิลปะวัฒนธรรม ประเพณี ความเชื่อ วิถีชีวิต สินค้าอาหารคาวหวาน การละเล่น การร้องรำ อันเป็นรากเหง้าแห่งเอกลักษณ์ความเป็นชาติของไทย เป็นแหล่งท่องเที่ยวใหม่ที่เป็นจุดหมายปลายทางสำคัญของเมืองพัทยาที่ทุกคนต้องมาเยี่ยมชม



เปิดบริการวันจันทร์ พุธ-ศุกร์ เวลา 10.00-18.00 น.

วันเสาร์-อาทิตย์ เวลา 10.00-18.00 น. หยุดวันอังคาร-พุธ

ที่อยู่ 139 หมู่ 8 ถ.สุขุมวิท ต.นาจอมเทียน อ.สัตหีบ จ.ชลบุรี 20250

ติดต่อสอบถามโทร. 0 3307 3333

อีเมล : service@legendsiam.com เว็บไซต์ : www.legendsiam.com



★ สวนนงนุชพัทยา

หนึ่งในสวนสวยที่สุดในโลกบนพื้นที่กว่า 1,700 ไร่ของสวนนงนุชพัทยา มากด้วยคุณค่าแห่งการเรียนรู้ทุกตารางเมตรได้เนรมิตให้เป็นสวรรค์บนดิน มนต์เสน่ห์แห่งธรรมชาติ ที่โอบล้อมด้วยสวนไม้ดอกไม้ประดับ พันธุ์ไม้หายากทั้งในและต่างประเทศ จัดแต่งเป็นสวนสวยหลากหลายสไตล์ ให้คุณเพลิดเพลินในวันพักผ่อนของคุณอย่างแท้จริง กิจกรรมภายในสวน การแสดงศิลปวัฒนธรรมไทยร่วมสมัย การแสดงช้างแสนรู้ จัดเลี้ยง สัมมนา

เปิดบริการทุกวัน เวลา 08.00-18.00 น.

ที่อยู่ 34/1 หมู่ 7 ต.นาจอมเทียน อ.สัตหีบ จ.ชลบุรี 20250

ติดต่อสอบถามโทร. 0 3823 8061-3

อีเมล : black0631985793@gmail.com

เว็บไซต์ : www.nongnoochtropicalgarden.com



☆☆ พิพิธภัณฑ์ธรรมชาติวิทยาเกาะและทะเลไทย

ลัดเลาะจากเมืองชลจนมาถึง อ.สัตหีบ มีสถานที่ท่องเที่ยวที่ยังไม่เคยไปมากมาย อย่างน้อยที่นั่นะ “พิพิธภัณฑ์ธรรมชาติวิทยาเกาะและทะเลไทย” พิพิธภัณฑ์แห่งนี้ให้ความรู้เรื่องหมู่เกาะและทะเลประเทศไทยอย่างดีเยี่ยม ตามหลักวิชาว่าด้วยการพิพิธภัณฑ์เลยนะ ถือได้ว่าเป็นพิพิธภัณฑ์ที่สากลเรียกว่า NATURAL HISTORY MUSEUM อันเป็นสถานที่รวบรวมและจัดแสดงวัตถุธรรมชาติทั้งในด้านธรณีวิทยา พฤกษศาสตร์ สัตวศาสตร์ทางทะเลเป็นแห่งแรกในประเทศไทยที่ต่างจากพิพิธภัณฑ์อื่น ๆ อีกอย่างก็คือ เป็นพิพิธภัณฑ์ที่ได้ระดับเขาจากเนินเขาถึงยอดเขาเพื่อให้เห็นทัศนียภาพมวกว้างไกลและความลึกของทะเล โดยหวัง



ที่จะให้เห็นความงดงามของท้องทะเลให้ผู้ชมเกิดจินตนาการและความปิติที่จะรักษาทรัพยากรธรรมชาติไว้ตามแนวพระราชดำริของสมเด็จพระกนิษฐาธิราชเจ้า กรมสมเด็จพระเทพรัตนราชสุดาฯ สยามบรมราชกุมารี

เปิดบริการทุกวัน 09.00-17.00 น.

ที่อยู่ เขามหาจอก ต.แสมสาร อ.สัตหีบ จ.ชลบุรี
ติดต่อสอบถามโทร. 0 3843 2475, 0 3843 2473



☆☆ ต้นตากับฟาร์มปลาการ์ตูน

ปลาการ์ตูน ปลายอดนิยมนหลังจากภาพยนตร์เรื่องนี้ไม่ได้ออกฉาย ตอนนั้นใคร ๆ ก็บอกว่า ปลาการ์ตูนเพาะเลี้ยงไม่ได้ ถ้าจะเลี้ยงก็หมายความว่าต้องนำมาจากธรรมชาติเท่านั้น แต่ตอนนี้เพาะกล้าฟาร์มทำสำเร็จแล้ว และกลายเป็นฟาร์มปลาการ์ตูนที่ใหญ่ที่สุดในประเทศไทย ซึ่งพัฒนาเทคนิค



การเพาะเลี้ยงปลาการ์ตูนได้ทีละเป็นพันเป็นหมื่นตัว และห้ามพลาดกับกิจกรรมสุดพิเศษคือ การนั่งเรือออกไปให้อาหารปลากกลางทะเลรับรองว่านำตื่นตื่นเราไว้ทั้งปลาซ่อนทะเลจอมหิว ปลาโฉมงามแสนรู้ และปลาหูช้างหรือปลาค้างคาว

เปิดบริการทุกวัน 09.00-17.00 น.

ที่อยู่ 3/4 หมู่ 2 ต.แสมสาร อ.สัตหีบ จ.ชลบุรี 20180
ติดต่อสอบถามโทร. 08 1313 6324, 08 1483 1739
โทรสาร 0 2294 5256



☆☆ เรือหลวงจักรีนฤเบศร

เป็นเรือรบขนาดใหญ่ ตั้งอยู่ที่ท่าเรือน้ำลึกจุกเสม็ด ได้รับพระราชทานชื่อจากพระบาทสมเด็จพระบรมชนกาธิเบศรมหาภูมิพลอดุลยเดชมหาราช บรมนาถบพิตร (รัชกาลที่ 9) ว่า “จักรีนฤเบศร” หมายถึง ผู้ยิ่งใหญ่แห่งราชวงศ์จักรี และใช้คำขวัญว่า “ครองเวหาครองนที จักรินฤเบศร” มีรหัสประจำเรือ 911 เรือหลวงจักรีนฤเบศรเป็นเรือที่ต่อในประเทศสเปน ในปี 2537 ทำการซื้อแบบรัฐต่อรัฐในราคา 7,100 ล้านบาท เรือลำนี้มีทั้งหมด 11 ชั้น มีความยาว 182 ม. กว้าง 30.5 ม. เป็นเรือที่มียุทธโศปกรณ์ที่ทันสมัย มีระบบเรดาร์ตรวจการณ์ระยะไกล บรรทุกอากาศยานได้เป็นลำแรกและลำเดียวของประเทศไทย

เปิดบริการทุกวัน 09.00-16.00 น.

ที่อยู่ ท่าเรือจุกเสม็ด การท่าเรือสัตหีบ ฐานทัพเรือสัตหีบ อ.สัตหีบ จ.ชลบุรี 20180
ติดต่อสอบถามโทร. 0 2466 1180 ต่อเรือรบหลวงจักรีนฤเบศร
พิกัด 12.625791, 100.913631



☆☆ อุบลาลเต่าทะเล ที่สัตหีบ

เต่าทะเล เป็นสัตว์หายากและอายุยืนที่สุด แต่นับวันจะลดจำนวนลงทุกที ใครอยากเห็นเต่าทะเลตัวเล็ก ๆ น่ารักไปจนถึงตัวใหญ่ยักษ์ให้ไปดูได้ที่นี้ ศูนย์อนุรักษ์พันธุ์เต่าทะเลสัตหีบ ในเขตกองทัพเรือสัตหีบ ที่นี้มีโครงการนำเต่าทะเลมาเพาะพันธุ์แล้วคืนกลับลงสู่ทะเลตามธรรมชาติเมื่อโตพอแล้ว ดังนั้น ที่นี้จึงทำหน้าที่อนุบาลเต่าทะเล และกลายเป็นที่บรรดาลูกเต่าจะแหวกว่ายอย่างน่ารักให้เราไปเยี่ยมชมอย่างใกล้ชิด ด้วยระยะเวลาหลายสิบปีที่กองทัพเรือดำเนินการเรื่องอนุบาลเต่าทะเลอย่างจริงจัง ถึงตอนนี้มีเต่าทะเลถูกปล่อยคืนสู่ธรรมชาติแล้วกว่า 4,000 ตัว หน่วยปฏิบัติงานอนุรักษ์เต่าทะเลได้จัดตั้งเป็นหน่วยเฉพาะกิจขึ้นมาดำเนินการโดยเฉพาะ เรียกกันว่า หน่วยรักษาทรัพยากรธรรมชาติและอนุรักษ์พันธุ์เต่าทะเล หรือเรียกสั้น ๆ ว่า นธด...



เปิดบริการทุกวัน 08.00-17.00 น.

ที่อยู่ ศูนย์อนุรักษ์พันธุ์เต่าทะเลสัตหีบ ในเขตกองทัพเรือสัตหีบ หน่วยบัญชาการต่อสู้อากาศยานและรักษาฝั่ง ต.สัตหีบ อ.สัตหีบ จ.ชลบุรี 20180

★ สะดือมังกร

เขาเล่าว่า...สิ้นทะเลใต้ที่มีสะดือมังกร ทะเลตรงนั้นจะเป็นเหมือนศูนย์รวมแห่งพลังจักรวาล เป็นจุดที่ครบธาตุทั้งสี่ ดิน น้ำ ลม ไฟ ชาวบ้านที่นั่นเชื่อกันว่าใครได้ไปยืนแช่ ณ ทะเลนั้น จะได้รับพลังชีวิตใหม่ที่ตีเข้ามา โดยเฉพาะถ้าเป็นผู้ประพาศดีดี ประพาศดีชอบ เชื่อว่าจะยิ่งเสริมความเจริญก้าวหน้าในทุก ๆ ด้าน



เปิดให้เข้าทุกวัน 08.30-17.00 น.

ที่อยู่ หาดเตยงาม อำเภอนาวิกโยธิน อ.สัตหีบ จ.ชลบุรี 20250

ติดต่อสอบถามโทร. 0 2477 2717

กองเรือยุทธการ กองการฝึก โทร. 0 3828 5666, 0 2866 1180 ต่อ 061-3350

ฝ่ายกิจการพลเรือน หน่วยบัญชาการนาวิกโยธิน ค่ายกรมหลวงชุมพร อ.สัตหีบ

จ.ชลบุรี ในวันและเวลาราชการ



★ สวนน้ำรามายณะ

สวนน้ำที่ใหญ่ที่สุดของประเทศไทย นำเสนอประสบการณ์แห่งความสนุกสนานสำหรับทุกคนในครอบครัวกับเครื่องเล่นสไลเดอร์มากกว่า 21 เครื่อง ทั้งแบบที่ใหญ่ที่สุด ดีที่สุด ตื่นเต้นที่สุด และสไลเดอร์ที่มีเพียงที่นี่ที่เดียวเท่านั้นในเอเชีย รวมถึงกิจกรรมอื่นๆ อีกมากมาย สวนน้ำตั้งท่ามกลางภูมิทัศน์ที่ล้อมรอบด้วยทิวเขาทะเลสาบที่ติดกับเรือจันชลเวอร์โลก และเซาซิจรย์ ขับรถเพียง 20 นาทีจากเมืองพัทยา เปิดให้บริการแล้ววันนี้

เปิดบริการวันศุกร์-อาทิตย์ เวลา 11.00-18.00 น.

ที่อยู่ 9 หมู่ 7 ถ.บ้านเย็น ต.นาจอมเทียน อ.สัตหีบ จ.ชลบุรี 20250

ติดต่อสอบถามโทร. 0 3300 5929

อีเมล : sales@rwpark.com เว็บไซต์ : www.ramayana-waterpark.co.th



★ มิโมซ่า พัทยา

ที่เที่ยวยุคใหม่สไตล์เมืองนอก จำลองมาจาก COLMAR หมู่บ้านในเมือง Alsace ของฝรั่งเศส เป็นเมืองเก่าเล็กๆ สีสันสวยงาม ยกมาไว้เป็นที่เที่ยวยุคใหม่ มิโมซ่า พัทยา ตั้งอยู่ตรงข้ามโรงแรมแอมบาสเดอร์ จอมเทียน จังหวัดชลบุรี ง่ายมาก ใครอยากมาเดินเล่น ถ่ายรูป

เปิดบริการทุกวัน เวลา 08.00-17.00 น.

ที่อยู่ ต.นาจอมเทียน อ.สัตหีบ จ.ชลบุรี 20250

ติดต่อสอบถามโทร. 09 1545 5241

อีเมล : marketing.momosa@gmail.com

เว็บไซต์ : Face book Mimosa Pattaya



★ โคลัมเบีย พิคเจอร์ส อควาเวิร์ส

หลังประกาศปิดบริการชั่วคราว ตั้งแต่ 24 มี.ค. 2563 เนื่องจากสถานการณ์โควิด ในที่สุดสวนน้ำธีมการ์ตูนก็ได้พัฒนาขยายตลาดประกาศจับมือกับพันธมิตรใหม่ Sony Pictures Entertainment เปิดริชมพาร์คและสวนน้ำ Columbia Pictures แห่งแรกของโลกในประเทศไทย ภายใต้ชื่อ “โคลัมเบีย พิคเจอร์ส อควาเวิร์ส (Columbia Pictures Aquaverse)” นำภาพยนตร์ดังระดับโลกจากค่ายโคลัมเบีย พิคเจอร์ส มาสร้างธีมเปิดศักราชความสนุกครั้งใหม่ที่ไม่มีใครเหมือน นอกจากเครื่องเล่นสวนน้ำในรูปแบบใหม่แล้วยังมีเครื่องเล่นบนบกเพิ่มความสนุกสนานตื่นเต้นขึ้นไปอีกหลายเลเวล เดินทางมาเล่นได้สะดวก

ที่อยู่ ตำบลนาจอมเทียน อำเภอสัตหีบ จังหวัดชลบุรี 20250

ติดต่อสอบถามโทร. 0 3300 4999

อีเมล : info@columbiapicturesaquaverse.com

เว็บไซต์ : https://columbiapicturesaquaverse.com/



★ เกาะขาม

เป็นเกาะเล็ก ๆ ตั้งอยู่ทางทิศใต้ของอ.สัตหีบ จ.ชลบุรี ห่างออกไปจากฝั่งประมาณ 9 กม. ใช้เวลาเดินทางด้วยเรือประมาณ 45 นาที และอยู่ทิศตะวันตกของเกาะแสมสาร ห่างจากท่าเรือแสมสาร 3 กม. ใช้เวลาเดินทางด้วยเรือประมาณ 15 นาที เกาะขามมีรูปร่างคล้ายตัว H มีพื้นที่ประมาณ 61 ไร่ อยู่ภายใต้การดูแลของกองเรือป้องกันฝั่ง

ความสวยงามของท้องทะเลบริเวณเกาะขาม รวมถึงธรรมชาติบนเกาะ ทำให้นักเดินทางต่างแวะเวียนไปท่องเที่ยวเกาะขามอยู่เสมอ ๆ

โดยชายหาดของเกาะขามมีสองหาดใหญ่ ๆ คือ หาดด้านทิศเหนือและทิศใต้ ชายหาดด้านทิศเหนือเป็นทรายเป็นหาดทรายละเอียด เหมาะสำหรับการเล่นน้ำและเล่นกีฬาทางน้ำ ด้านทิศใต้เป็นหาดทรายหยาบมีหินกรวดและซากปะการังทับถมเต็มชายหาด

การเดินทางจากฝั่งไปเกาะขามขึ้นเรือได้ที่ท่าเทียบเรือเขาหมาจอ ต.แสมสาร อ.สัตหีบ จ.ชลบุรี (ใกล้กับ อบต.แสมสาร และศาลสมเด็จพระเจ้าตากสิน)

- เรือออกจากฝั่งเที่ยวแรก เวลาประมาณ 09.00 น.
- เรือรับกลับจากเกาะขามเที่ยวแรก เวลาประมาณ 13.00 น.

ติดต่อสอบถามโทร. 0 3842 2170 กองกิจการพลเรือน กองเรือป้องกันฝั่ง

★ หาดเตยงาม

เป็นหาดที่มีความสวยงามอันดับต้น ๆ ของสัตหีบ ด้วยเม็ดทรายที่ขาวละเอียด หาดทรายกว้าง ในช่วงที่น้ำลง น้ำทะเลใสและสีฟ้าคราม ทำให้หาดเตยงามกลายเป็นแหล่งท่องเที่ยวที่ไม่ควรพลาดเป็นอย่างยิ่ง ซึ่งอยู่ในเขตของฐานทัพเรือสัตหีบนาวิกโยธิน และนอกเหนือจากนั้น ที่หาดแห่งนี้ยังมีความสำคัญมาก ๆ อีกอย่างคือ บริเวณหาดแห่งนี้ เมื่อครั้งหนึ่งในปี พ.ศ. 2509 พระบาทสมเด็จพระบรมชนกาธิเบศร มหาภูมิพลอดุลยเดชมหาราช บรมนาถบพิตร (รัชกาลที่ 9) ท่านได้ทรงเรือใบด้วยพระองค์เองจากพระราชวังไกลกังวล ใน อ.หัวหินและมาเที่ยวทำที่บริเวณหาดเตยงามแห่งนี้

เปิดบริการทุกวัน 06.00-18.00 น.

ที่อยู่ : สำนักงานกิจการการท่องเที่ยว หน่วยบัญชาการนาวิกโยธิน หาดเตยงาม อ่าวนาวิกโยธิน หน่วยบัญชาการนาวิกโยธิน อ.สัตหีบ จ.ชลบุรี 20180

ติดต่อสอบถามโทร. 0 3830 8126, 08 4377 6791

และสำนักงานกิจการท่องเที่ยวหาดเตยงาม โทร. 0 3833 4188

เฟซบุ๊ก : หาดเตยงาม อ่าวนาวิกโยธิน เว็บไซต์ : www.marinestravel.com/

★ เขาชีจรรย์

พระพุทธรูปที่ปรากฏอย่างชัดเจนบนหน้าผา มองเห็นได้แต่ไกลองค์นี้เป็นพระพุทธรูปแกะสลักจากการยิงเลเซอร์ไปบนหน้าผาหิน แกะสลักเป็นองค์พระแล้วถมลายเส้นเป็นสีทอง นับเป็นพระพุทธรูปบนหน้าผาแห่งเดียวในเมืองไทย

พระพุทธรูปบนหน้าผาเขาชีจรรย์สร้างขึ้นเพื่อถวายเป็นพระราชกุศลเนื่องในวโรกาสที่พระบาทสมเด็จพระบรมชนกาธิเบศร มหาภูมิพลอดุลยเดชมหาราช บรมนาถบพิตร (รัชกาลที่ 9) ทรงครองสิริราชสมบัติครบ 50 ปี ในปี พ.ศ. 2539 ด้านหน้ามีลานอเนกประสงค์ที่มีการจัดสวนต้นไม้ไว้อย่างสวยงาม

เปิดบริการทุกวัน 06.00-18.00 น.

ที่อยู่ บ้านโค้งวันเพ็ญ หมู่ที่ 11 ต.บางเสร่ อ.สัตหีบ จ.ชลบุรี 20180

★ อำเภอกะสีซัง



อยู่ห่างจากกะสีซังประมาณ 1.4 กม. มีพื้นที่ประมาณ 0.6 ตร.ม. เกาะสีซังมีเกาะบริวารทั้งหมด 7 เกาะ เป็นสถานที่ตกปลาและเป็นสถานที่พักผ่อนหย่อนใจของนักท่องเที่ยว ได้แก่ เกาะขามน้อย เกาะร้านดอกไม้ เกาะส้มป่อย เกาะค้างคาว เกาะยายท้าว เกาะปรัง เกาะท้ายตาหมื่น นอกจากนี้ยังมีสถานที่ตกปลาอีกหลายแห่ง

บนเกาะสีซัง อาทิ แหลมถ้ำพัง ถ้ำกินนร หาดทรายแก้ว เป็นหาดสำหรับเล่นน้ำ แหลมสีซัง แหลมงู หาดจ็อกต็อก

เวลาทำการ	
เรือออกจากศรีราชา	เรือออกจากกะสีซัง
เที่ยวที่ 1 07.00 น.	เที่ยวที่ 1 09.00 น.
เที่ยวที่ 2 11.00 น.	เที่ยวที่ 2 12.00 น.
เที่ยวที่ 3 15.00 น.	เที่ยวที่ 3 13.00 น.
เที่ยวที่ 4 19.00 น.	เที่ยวที่ 4 17.00 น.

ติดต่อสอบถามโทร. 0 3821 6141 (เวลาราชการ 08.30-16.30 น.)

โทรสาร 0 3821 6141

ที่อยู่ สำนักงานเทศบาลตำบลกะสีซัง 70 หมู่ 5 ต.ท่าหวางษ์ อ.กะสีซัง จ.ชลบุรี 20120

☆ เกาะแห่งรัก สะพานอัญญาภค์/ช่องเขาขาด

สะพานอัญญาภค์ สะพานแห่งความรักอันลือชื่อของเกาะสีชัง ที่สร้างขึ้นในสมัยรัชกาลที่ 5 เป็นสถานที่โรแมนติกที่คู่รักนิยมไปถ่ายภาพ หรือบอกรัก เพื่อเพิ่มความหวานให้คู่รักในช่วงยามพระอาทิตย์ขึ้นสาดทอแสงยามเช้าของวันใหม่ และของอิศริยาภรณ์ (ช่องเขาขาด) เป็นจุดชมพระอาทิตย์ขึ้นที่น่าสนใจอีกจุดหนึ่ง ที่สวยที่สุดของเกาะสีชัง ที่สามารถมองเห็นทั้งภูเขา น้ำทะเล และบรรยากาศที่แสนจะโรแมนติก และเป็นสถานที่ยอดนิยมสำหรับคู่รัก โดยเฉพาะอย่างยิ่งยามพระอาทิตย์ตก สามารถเก็บบรรยากาศ และอธิษฐานขอพรกลางช่องเขาขาดเพื่อเพิ่มความหวานให้ชีวิตคู่ คู่รักคู่ไหนอยากจะทำประกันให้แน่นแฟ้นขึ้นแนะนำที่นี่...อ่าวอัญญาภค์ มีลักษณะเป็นอ่าวโค้ง หาดทรายขาว มีวิวทิวทัศน์งดงามมาก มีผู้คนนิยมมาเล่นน้ำกันเป็นจำนวนมาก ด้านเหนือหาด เป็นแหลมถ้ำพัง (แหลมจักรพงษ์) ทางทิศใต้ เป็นแหลมตุ๊กตา นักท่องเที่ยวนิยมไปตกปลาเพราะเป็นโขดหินแหลมหินทิ้งดงาม ประกอบด้วย เนินสูงต่ำทอดต่อเนื่องกันไป และเป็นจุดชมพระอาทิตย์ตกน้ำสุดขอบน้ำทะเลที่สวยงามแห่งหนึ่ง นอกจากนี้ยังมีร้านอาหารทะเลเลิศรสหลายร้านไว้คอยบริการนักท่องเที่ยว

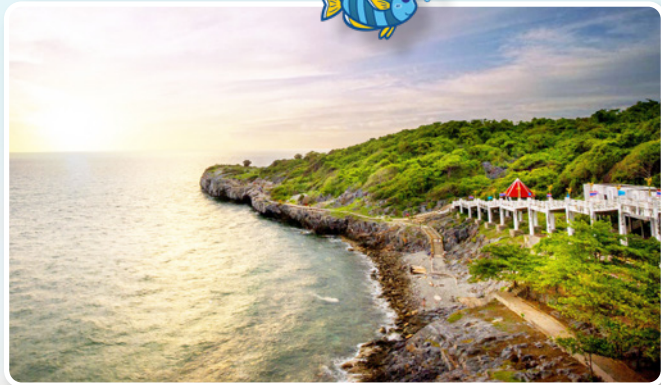

ติดต่อสอบถามโทร. 0 3821 6141
(เวลาราชการ 08.30-16.30 น.)
โทรสาร 0 3821 6141
ที่อยู่ สำนักงานเทศบาลตำบลเกาะสีชัง
70 หมู่ 5 ต.ท่าเสา วงษ์ อ.เกาะสีชัง จ.ชลบุรี
20120



☆ เกาะค้างคาว

หรือเกาะท้ายค้างคาว เป็นเกาะเล็ก ๆ ทางด้านทิศใต้ของเกาะสีชัง มีหาดทรายสีขาว เล่นน้ำแบบสบายใจ นักท่องเที่ยวยังได้สัมผัสกับการตกหมึก ตกปลา ดำน้ำดูปะการัง ล่องแพทางทะเล และพายเรือคายัค บนเกาะมีที่พักบริการนักท่องเที่ยว จำนวน 6 หลัง สามารถเลือกเที่ยวแบบเช้าไปเย็นกลับได้

ติดต่อสอบถามโทร. 08 1341 4593, 08 9771 9170

ที่อยู่ ตั้งอยู่ทางทิศตะวันตกของเกาะสีชัง

เว็บไซต์ : www.kangkao.com



☆ อ่างกอกะจันทร์

☆ อ่างเก็บน้ำคลองหลวงรัชชโลภ

เป็นโครงการอันเนื่องมาจากพระราชดำริของพระบาทสมเด็จพระบรมชนกาธิเบศร มหาภูมิพลอดุลยเดชมหาราช บรมนาถบพิตร (รัชกาลที่ 9) เพื่อแก้ปัญหาขาดแคลนน้ำในการอุปโภค บริโภค และบรรเทาปัญหาน้ำท่วมในพื้นที่อำเภอเกาะจันทร์ อำเภอพานทอง และอำเภอพนสนธิคม นักท่องเที่ยวสามารถชมทัศนียภาพที่สวยงามของอ่างเก็บน้ำแห่งนี้ได้ตลอดเวลาที่ว่างเว้นจากภารกิจประจำวัน เพราะจะได้สัมผัสกับบรรยากาศสองข้างทางที่มีโอโซนเต็มไม้และทุ่งนาที่เขียวขจีให้เห็น มีมุมศาลาที่ตั้งอยู่เหนือเขื่อนให้นั่งพักผ่อนที่นักท่องเที่ยวนิยมถ่ายรูปคือป้ายอ่างเก็บน้ำ "ที่มีหลักกม.9 ที่เชื่อกันว่าเลข 9 ชีวิตจะสวยงาม" ดังนั้นจึงไม่ควรพลาดที่จะไป



ติดต่อสอบถามโทร. 0 3816 7285

ที่อยู่ : สำนักงานก่อสร้างชลประทานขนาดใหญ่ที่ 8 สำนักพัฒนาแหล่งน้ำขนาดใหญ่ กรมชลประทาน



กิจกรรมท่องเที่ยวเชิงกีฬา

การแข่งขันวินด์เซิร์ฟชิงแชมป์ประเทศไทย (สนามที่ 1, 2)

หาดพัทยาที่มีศักยภาพที่สวยงาม และเป็นแหล่งท่องเที่ยวที่ได้รับการยอมรับอย่างมากจากนักท่องเที่ยวทั่วโลกและเพื่อเป็นการยกระดับและพัฒนากีฬาวินด์เซิร์ฟตามมาตรฐานสากล ตลอดจนให้นักกีฬาได้มีการพัฒนาศักยภาพของตนเอง ในการทดสอบและเปรียบเทียบระดับความสามารถกับนักกีฬาจากประเทศอื่น ๆ เพื่อเข้าร่วมในการแข่งขันระดับนานาชาติในรายการอื่น ๆ อีกด้วย



ช่วงเวลาจัดกิจกรรม สนามที่ 1 เดือนมกราคมของทุกปี สนามที่ 2 เดือนเมษายนของทุกปี
สถานที่ หาดจอมเทียน เมืองพัทยา
สอบถามรายละเอียด โทร. 0 3825 3100
สายด่วน (Call Center 1337)



การแข่งขันกอล์ฟอาชีพสตรี ฮอนด้า แอล พี จี เอ



จากความสำเร็จในการจัดการแข่งขันกอล์ฟสตรี ฮอนด้า แอล พี จี เอ ไทยแลนด์ ในทุก ๆ ปี ที่ผ่านมานี้ ได้รับการตอบรับเข้าแข่งขันจากนักกอล์ฟหญิงระดับโลก และมีแฟนกอล์ฟทั้งในและต่างประเทศให้ความสนใจติดตามเป็นจำนวนมาก สร้างประวัติศาสตร์และความศรัทธาให้กับ

วงการกอล์ฟไทย ตลอดจนถ่ายทอดความเป็นไทยและสร้างความโดดเด่น ความประทับใจกับแฟนคลับและผู้ชื่นชอบกอล์ฟจากทั่วทุกมุมโลก

ช่วงเวลาจัดกิจกรรม ประมาณเดือนกุมภาพันธ์ของทุกปี
สถานที่ สนามกอล์ฟโอลด์คอร์ทพัทยา หรือ สยามคันทรีคลับพัทยา อ.บางละมุง

วิ่งบางแสน 42 ชมูริมาราธอน

BANGSAEN 42 เข้าร่วมเป็นสมาชิกของสมาคมนักวิ่งระยะไกลที่เป็นที่รู้จักอย่างกว้างขวางในระดับสากล Association of International Marathons and Distance Races (AIMS) ได้ผ่านการรับรองมาตรฐานเส้นทางการแข่งขัน และระยะวิ่งจาก AIMS/IAAF Course Measurement ด้วยระยะ 42.195 กม. โดยนักวิ่งสามารถนำสถิติการวิ่งในสนามแข่งขัน เพื่อใช้รองรับในการสมัครงานวิ่งมาราธอนระดับโลกได้

ช่วงเวลาจัดกิจกรรม ประมาณเดือนพฤศจิกายนของทุกปี
สถานที่ ชายหาดบางแสน
สอบถามรายละเอียด องค์การบริหารส่วนจังหวัดชลบุรี โทร. 0 3839 4038-43



บางแสนอัลฟมาราธอน (บางแสน 21)

ในปี 2562 งานวิ่งอัลฟมาราธอน Bangsaen 21 ได้สร้างประวัติศาสตร์ให้กับประเทศไทย ด้วยการคว้ารางวัลระดับโลก IAAF Road Race Silver Label จากสหพันธ์สมาคมกรีฑานานาชาติ (IAAF) นับเป็นงานวิ่งแรก และงานเดียวของประเทศไทย ที่ได้รับรองมาตรฐานระดับโลกนี้ และเป็นงานที่ 2 ในภูมิภาคอาเซียน ถัดจากงานสิงคโปร์มาราธอน โดยในปี 2562 มีงานวิ่งที่ได้รับมาตรฐานนี้เพียง 130 งาน จากงานวิ่งทั่วโลก

ช่วงเวลาจัดกิจกรรม ประมาณเดือนธันวาคมของทุกปี
สถานที่ บางแสน
สอบถามรายละเอียด เทศบาลเมืองแสนสุข โทร. 1132, 0 3819 3500-2



การแข่งขันสุดยอดเรือใบนานาชาติ

เป็นที่รู้จักกันดีทั่วโลกในฐานะเป็นการแข่งขันเรือใบที่มีประเภทเรือเข้าร่วมการแข่งขันอย่างหลากหลาย ซึ่งแต่ละปีจะมีเรือเข้าร่วมชิงชัยกว่า 250 ลำ และมีนักกีฬาเข้าร่วมแข่งขันกว่า 600 คน จาก 30 ประเทศทั่วโลก กีฬานี้ได้กลายเป็น “เทศกาลแห่งการแล่นเรือใบ” เป็นการแข่งขันประลองสุดยอดนักแล่นเรือใบเยาวชนรายการสำคัญที่สุดของประเทศไทย

ช่วงเวลาจัดกิจกรรม ประมาณปลายเดือนเมษายน ถึงต้นเดือนพฤษภาคมของทุกปี
สถานที่ โอเชียนมารีน่า ยอร์ช คลับ อ.สัตหีบ



การแข่งขันไตรกีฬาเมืองพัทยา

การแข่งขันหลักมีอยู่ 3 ชนิด คือ ไตรกีฬาระยะมาตรฐาน (ชาย-หญิง) คือ ว่ายน้ำ 1.5 กม. จักรยาน 54 กม. และวิ่ง 13 กม. โดยเส้นทางแข่งขันถือเป็นจุดขายของการแข่งขันในครั้งนี ผู้เข้าแข่งขันจะต้องว่ายน้ำในทะเล เริ่มจากบริเวณหาดหน้าโรงแรมอมารีพัทยา 2 รอบ จากนั้นปั่นจักรยานมุ่งหน้าไปทางพัทยาใต้ตามถนนเลียบริมชายหาด เข้าสู่ถนนจอมเทียนสาย 2 ต่อเนื่องไปยังถนนสุขุมวิท



แล้วย้อนกลับทางเดิมและวิ่งไปตามทางเท้าของถนน Walking Street ผ่านท่าเทียบเรือแหลมบาลีฮาย ถึงบริเวณประภาคาร ซึ่งเป็นไฮไลท์ของการแข่งขันครั้งนี้ จากนั้นมุ่งหน้าสู่สวนในบริเวณเขาพระตำหนักโดยจะมีจุดวกกลับ ผ่านถนนเฉลิมพระเกียรติ มุ่งหน้ากลับไปทาง Walking street

ช่วงเวลาจัดกิจกรรม อาทิตย์ที่ 3 ของเดือนพฤษภาคมของทุกปี
สถานที่ บริเวณถนนเลียบริมชายหาด เมืองพัทยา



มหกรรมแอร์ซีแลนด์ไทยแลนด์ออฟเฟ่น



สมาคมกีฬาทางอากาศและการบินแห่งประเทศไทย ในพระบรมราชูปถัมภ์ โดยมีพระเจ้าวรวงศ์เธอพระองค์เจ้าสิริภาจุฑาภรณ์ เป็นนายกสมาคม และองค์การบริหารส่วนจังหวัดชลบุรี ร่วมกันจัดกิจกรรมด้านกีฬาทั้งทางบก ทางน้ำ ทางอากาศ กีฬาพื้นบ้าน และกีฬาสากลไว้ด้วยกันอย่างลงตัวมาก ๆ

ช่วงเวลาจัดกิจกรรม เดือนพฤษภาคมของทุกปี

สถานที่ สนามกีฬาและสวนสาธารณะบ้านเนินแสนสุข อ่างเก็บน้ำหนองค้อ หมู่ 7 ต.หนองขาม อ.ศรีราชา



การแข่งขันพัทธมาราธอน

เป็นการแข่งขันวิ่งมาราธอน ซึ่งแข่งขันมาอย่างต่อเนื่องจนกลายเป็นสัญลักษณ์ทางวัฒนธรรมด้านกีฬามหาชน ที่สร้างชื่อเสียงในระดับชาติและนานาชาติ แล้วยังเป็นการจัดแข่งขันกีฬาเพื่อส่งเสริมการท่องเที่ยวอีกด้วย

ช่วงเวลาจัดกิจกรรม ประมาณเดือนกรกฎาคมของทุกปี

สถานที่ ถนนชายหาดพทยา เมืองพทยา

บางแสนไบควิค

จัดขึ้นที่บริเวณชายหาดบางแสน สร้างความประทับใจให้แก่นักท่องเที่ยวชาวไทยต่างชาติ และประชาชนที่ได้ชื่นชมความยิ่งใหญ่ของขบวนรถจักรยานยนต์ มีการเปิดบูธแสดงรถจักรยานยนต์สวยงามจำนวนมาก มีการโชว์จักรยานยนต์สะสมประเภทคลาสสิกที่ปัจจุบันหาชมได้ยากและการเปิดบูธของบริษัท และห้างร้านต่าง ๆ ที่จำหน่ายสินค้าที่เกี่ยวข้องกับเสื้อผ้า อะไหล่รถจักรยานยนต์ และรถจักรยานยนต์



ช่วงเวลาจัดกิจกรรม เดือนพฤศจิกายน



การแข่งขันเรือยาวประเพณีพทยา

เป็นการจัดกิจกรรมที่ยังคงอนุรักษ์ศิลปะประเพณีทางน้ำวิถีชีวิตของชาวบ้านอันเป็นเอกลักษณ์และมรดกของชาติไทยให้สืบทอดมาจนถึงปัจจุบัน การแข่งขันเรือยาวเป็นกีฬาพื้นบ้านของไทยมาตั้งแต่อดีต แสดงถึงวิถีชีวิต

ความสนุกสนาน ความสามัคคี ซึ่งเห็นได้จากที่มีการจัดงานประเพณีแข่งขันเรือยาวทุกภาคของไทย

ช่วงเวลาจัดกิจกรรม เดือนพฤศจิกายนของทุกปี

สถานที่ อ่างเก็บน้ำมาบประชัน อ.บางละมุง



การแข่งขันรถยนต์ บางแสนจ๊อดปรีซ์

เป็นการแข่งขันรถยนต์ทางเรียบที่ใหญ่ที่สุดในอาเซียน Thailand Super Series และเป็นมหกรรมการแข่งขันรถยนต์ทางเรียบที่ใหญ่ที่สุดในประเทศไทย สนามแข่งรถแบบปิดเมือง เนรมิตชายหาดบางแสน แหล่งท่องเที่ยวที่สำคัญแห่งหนึ่งของประเทศให้กลายเป็นสนามแข่งขันรถยนต์ทางเรียบที่มีมาตรฐานความปลอดภัยระดับสากล ความยาว 3.7 กม. ที่รวมนักแข่งขันนำของเมืองไทยและต่างประเทศพร้อมทีมงานไว้อย่างคับคั่ง เข้าร่วมการแข่งขันรถยนต์ในระดับสากลถือว่าเป็นรายการแข่งขันที่มีจำนวนรถเข้าร่วมแข่งขันมากที่สุดในประเทศไทยกว่า 300 คัน โดยเน้นถึงความปลอดภัยและความยุติธรรมของผู้เข้าร่วมแข่งขันเป็นหลัก



ช่วงเวลาจัดกิจกรรม ประมาณเดือนมิถุนายนของทุกปี

สถานที่ ชายหาดบางแสน-แหลมแท่น อ.เมืองชลบุรี



การแข่งขันฟุตบอลชายหาดนานาชาติ

เมืองพทยานำร่วมกับพทยาพีเพิล มีเดีย กรุ๊ป โดยที่มีนักท่องเที่ยวต่างชาติที่อาศัยและประกอบอาชีพ หรือท่องเที่ยวอยู่ในเมืองพทยาเป็นตัวแทนชาติต่าง ๆ รวมทั้งประเทศไทยเข้าร่วมการแข่งขัน เป็นตัวแทนทีมชาติไทย เป็นการส่งเสริมและพัฒนากีฬาฟุตบอลชายหาดของเมืองพทยาให้เป็นที่แพร่หลาย อีกทั้งเป็นการสร้างความสัมพันธ์ที่ดีระหว่างเมืองพทยากับชาวต่างชาติที่อาศัยและประกอบอาชีพอยู่ในเมืองพทยา



ช่วงเวลาจัดกิจกรรม ประมาณเดือนธันวาคมของทุกปี

สถานที่ ชายหาดจอมเทียน เมืองพทยา



การแข่งขันเจ็ตสกี เวิลด์คัพ

ทัวร์นาเมนต์นี้ถือเป็นความก้าวหน้าอย่างยิ่งใหญ่ของการแข่งขันเจ็ตสกีคิงส์คัพ โดยจะมีทีมแข่งจากทั่วโลกมาร่วมทัวร์นาเมนต์กว่า 40 ชาติ จาก 5 ทวีป เข้าร่วมการแข่งขัน นอกจากนี้จะเป็นทัวร์นาเมนต์ที่ยิ่งใหญ่ที่สุดพัฒนาสู่การเป็นทัวร์นาเมนต์หมายเลข 1 ของโลกอย่างเต็มตัวแล้ว การแข่งขันในรายการนี้ได้รับการยกย่องจากนักเจ็ตสกีทั่วโลกว่าเป็นรายการแข่งขันกีฬาทางน้ำที่ยิ่งใหญ่และเป็นสนามที่ได้มาตรฐาน



ช่วงเวลาจัดกิจกรรม ประมาณเดือนธันวาคมของทุกปี

สถานที่ ชายหาดจอมเทียน เมืองพทยา



ไทยแลนด์ กอล์ฟ แชมเปียนชิพ

การแข่งขันไทยแลนด์กอล์ฟ แชมเปียนชิพ ถูกจัดขึ้นครั้งแรกในปี พ.ศ. 2554 และนับว่าเป็นรายการหลักที่สำคัญอีกรายการหนึ่งในตารางการแข่งขันของเอเชียัน ทัวร์ และเปี่ยมด้วยศักดิ์ศรีในภูมิภาคเอเชียแปซิฟิก นักท่องเที่ยวสามารถมาร่วมชมและให้กำลังใจกันได้



ช่วงเวลาจัดกิจกรรม ประมาณเดือนธันวาคมของทุกปี
สถานที่ สนามอมตะ สปริง คันทรี คลับ อ.เมืองชลบุรี



บางแสนมินิมารารอน 10Km / 5Km

งานจัดขึ้น 2 ระยะ ในวันเดียวกันคือ ระยะ 5K, 10K เดิมของงาน Bangsaen 21 ซึ่งได้รับรางวัลมาตรฐานงานวิ่งถนนระดับโลก IAAF Silver Label โดยจัดต่อเนื่องมาเป็นปีที่ 5 แต่ปีนี้พิเศษโดยจัดแยกเฉพาะของ Bangsaen 10



สำหรับ ระยะ 10K เริ่มจากวงเวียนหาดประมาณ 1 กม. แล้ววนเข้าถนนบางแสนสาย 2 ไปเข้าถนนรอบเขาสามมุขผ่านแหลมแท่น แล้ววงเวียนหาดยาวจนเข้าเส้นชัย ระยะนี้มีจุดให้บริการน้ำทุก 2 กม. พร้อมบริการรถสุขา เครื่องดื่มเกลือแร่ อาหารว่าง

และระยะ 5K วิ่งออกจากจุดปล่อยตัว 200 ม. จะเลี้ยวซ้ายเข้าถนนบางแสนสาย 2 แล้ววิ่งต่อไปเรื่อย ๆ หลังจากนั้นจะผ่านแหลมแท่น และวงเวียนเข้าชายทะเลเข้าสู่เส้นชัย

ช่วงเวลาจัดกิจกรรม ประมาณเดือนมกราคมของทุกปี
สถานที่ ชายหาดบางแสน



บางแสนไตรกีฬา I Ron Man

“IRONMAN 70.3 Bangsaen” เป็นการแข่งขันทริกีฬาสามประเภทต่อเนื่อง ว่ายน้ำ-จักรยาน-วิ่ง เหมือนกับ “Bangsaen Triathlon” แต่ที่พิเศษกว่าคือ เป็นไตรกีฬาคนเหล็กที่ระยะทางแข่งขันมากกว่าไตรกีฬาปกติประมาณสองเท่า คือ ว่ายน้ำ 1.9 กม.

ปั่นจักรยาน 90 กม. และวิ่งฮาล์ฟมารารอน 21 กม. เทียบกับว่ายน้ำ 1.5 กม.

ปั่นจักรยาน 40 กม. และวิ่ง 10 กม. ซึ่งเป็นระยะไกลที่สุดของรายการ “Bangsaen Triathlon” ในรุ่นสแตนดาร์ดหรือโอลิมปิก

สถานที่ ชายหาดบางแสน



ศูนย์บริการข้อมูลข่าวสารการท่องเที่ยว



การท่องเที่ยวแห่งประเทศไทย สำนักงานพัทยา

609 หมู่ 10 ถ.พระตำหนัก ต.หนองปรือ อ.บางละมุง จ.ชลบุรี 20260
โทร : 0 3842 7667, 0 3842 8750, 0 3842 3990
โทรสาร : 0 3842 9113
E-mail : tatchon@tat.or.th
www.tourismthailand.org/pattaya
เปิดบริการทุกวัน เวลา 08.30 น.-18.00 น.



สำนักงานการท่องเที่ยวและกีฬาจังหวัดชลบุรี

111 หมู่ 1 ต.หนองไม้แดง อ.เมือง จ.ชลบุรี 20000
โทร : 0 3827 4284
โทรสาร : 0 3875 8427
www.chonburimots.com
เปิดบริการวันเวลาราชการ วันจันทร์-ศุกร์ เวลา 08.30 น.-16.30 น.



ศูนย์บริการนักท่องเที่ยวเมืองพัทยา

ศาลาว่าการเมืองพัทยา ถ.พญาเหนือ อ.บางละมุง จ.ชลบุรี 20150
โทร : 0 3825 3100 Call Center 1337
โทรสาร : 0 3825 3129
www.pattayacity.go.th
เปิดบริการทุกวัน เวลา 08.30 น.-18.00 น.



ศูนย์บริการนักท่องเที่ยวชายหาดบางแสน

40 ถ.บางแสนสาย 1 ต.แสนสุข อ.เมือง จ.ชลบุรี 20130
โทร : 0 3838 1278
เปิดบริการทุกวันเวลาราชการ วันจันทร์-ศุกร์ เวลา 08.30 น.-16.30 น.
วันเสาร์-อาทิตย์-วันหยุดนักขัตฤกษ์ เวลา 08.30 น.-20.00 น.

ฝ่ายการท่องเที่ยว กองการท่องเที่ยวและกีฬา อบจ.ชลบุรี

ถ.นารวมต.เสวี 1 ต.เสม็ด อ.เมือง จ.ชลบุรี 20000
โทร : 0 3839 8038-43 ต่อ 114
โทรสาร : 0 3845 5914
www.chon.go.th
เปิดบริการวันเวลาราชการ วันจันทร์-ศุกร์ เวลา 08.30 น.-16.30 น.





หมายเลขโทรศัพท์ที่สำคัญ

หน่วยงานราชการ

จังหวัดชลบุรี	โทร. 0 3827 0070
Chonburi Province	
องค์การบริหารส่วนจังหวัดชลบุรี	โทร. 0 3839 8038-43
Chonburi Provincial Administrative Organization	
สำนักงานประชาสัมพันธ์จังหวัดชลบุรี	โทร. 0 3827 9448
Public Relation Office	
ศาลาว่าการเมืองพัทยา	โทร. 0 3825 3100
Pattaya City Hall	
ด่านตรวจคนเข้าเมือง	โทร. 0 3825 2750-3
Immigration Office	



โรงพยาบาล (Hospital)

โรงพยาบาลชลบุรี	โทร. 0 3828 4466
โรงพยาบาลเอกชล	โทร. 0 3827 3840
โรงพยาบาลเกาะสีชัง	โทร. 0 3821 6100
โรงพยาบาลบ่อทอง	โทร. 0 3821 1144
โรงพยาบาลบางละมุง	โทร. 0 3841 1551-2, 0 3842 9244
โรงพยาบาลบ้านบึง	โทร. 0 3844 3560
โรงพยาบาลหนองใหญ่	โทร. 0 3821 9145
โรงพยาบาลอ่าวอุดม	โทร. 0 3835 1010-2
โรงพยาบาลสัตหีบ กม.10	โทร. 0 3824 5508
โรงพยาบาลแหลมฉบัง อินเตอร์เนชั่นแนล	โทร. 0 3849 1888
โรงพยาบาลกรุงเทพฯ-พัทยา	โทร. 0 3842 7751-5
โรงพยาบาลพัทยามาโมเรียล	โทร. 0 3842 9422-4
โรงพยาบาลพัทยาอินเตอร์เนชั่นแนล	โทร. 0 3842 8374
โรงพยาบาลสมเด็จพระนางเจ้าสิริกิติ์ฯ อ.สัตหีบ	โทร. 0 3842 5929
โรงพยาบาลพญาไท อ.ศรีราชา	โทร. 0 3877 0200-8
โรงพยาบาลสมเด็จพระบรมราชเทวี ณ ศรีราชา	โทร. 0 3832 2157-9
โรงพยาบาลสมิติเวช อ.ศรีราชา	โทร. 0 3832 4100-20

การคมนาคม

สถานีขนส่งผู้โดยสารจังหวัดชลบุรี	โทร. 0 3820 3136-8
บขส.พัทยา	โทร. 0 3823 1142
บขส.อำเภอพนัสนิคม	โทร. 0 3846 1331



บขส.สัตหีบ	โทร. 0 3843 7801
สถานีขนส่ง (สุวรรณภูมิ)	โทร. 0 3837 0055-9
สถานีรถไฟพัทยา	โทร. 0 3842 9285
สถานีรถไฟศรีราชา	โทร. 0 3832 2504
สถานีรถไฟแหลมฉบัง	โทร. 0 3849 4835
สถานีรถไฟชลบุรี	โทร. 0 3828 6655
สนามบินอู่ตะเภา	โทร. 0 3824 5193
ท่าเรือแหลมบาลีฮาย (ไปเกาะล้าน)	โทร. 08 9249 2397, 08 6821 8140
ท่าเรือเกาะลอยศรีราชา (ไปเกาะสีชัง)	โทร. 0 3831 3687

สถานีตำรวจ

ตำรวจท่องเที่ยว	โทร. 0 3842 5440, 1155
ตำรวจท่องเที่ยว (พัทยา)	โทร. 0 3841 0044, 0 3842 5937
Hotline สถานีตำรวจเมืองพัทยา	โทร. 08 2799 9111
สถานีตำรวจเมืองพัทยา	โทร. 0 3842 0802-5, 191
สถานีตำรวจแสนสุข	โทร. 0 3838 5412
สถานีตำรวจภูธรบางละมุง	โทร. 0 3822 1800-1, 191, 1155
ตำรวจทางหลวง	โทร. 0 3839 2001, 1193
ตำรวจภูธรภาค 2 จังหวัดชลบุรี	โทร. 0 3827 5021

กรณีฉุกเฉิน

แจ้งเหตุด่วนเหตุร้าย 24 ชั่วโมง	โทร. 191
แจ้งเหตุไฟไหม้	โทร. 199
แจ้งเหตุไฟฟ้าดับ	โทร. 1129
การไฟฟ้าส่วนภูมิภาค เมืองพัทยา	โทร. 0 3822 1007
สถานีดับเพลิงพัทยา	โทร. 0 3842 4678-9, 199
สถานีดับเพลิงนาเกลือ	โทร. 0 3822 2100, 0 3822 1666
ศูนย์บริการการแพทย์ฉุกเฉิน	โทร. 1669



แผนที่ท่องเที่ยวจังหวัดชลบุรี



แหล่งท่องเที่ยว

- | | | | |
|--|---|--|--|
| <ul style="list-style-type: none"> 1 ฟรียีส เบนส์ 2 บิ๊กบี ฟาร์ม 3 ชายหาดบางแสน 4 สถาบันวิทยาศาสตร์ทางทะเล 5 หอคิวปะและวัฒนธรรมภาคตะวันออก 6 เส้นทางสายโรมันติก 7 วิหารเทพสถิตพระกิติเฉลิม 8 สนามยิงปืน มบน. 14 9 สวนสัตว์เปิดเขาเขียว 10 พิพิธภัณฑ์เทคโนโลยีสมัยใหม่ 11 J-Park Sriracha 12 เกาะลอยศรีราชา 13 พิพิธภัณฑ์สมเด็จพระศรีสวรินทิรา บรมราชเทวี 14 Show Black 15 บ้านสุขาวดี พัทยา 16 กอล์ฟน้ำใส พัทยา 17 ชุมชนจีนโบราณ บ้านชาวกวางเจา 18 เมืองจำลอง 19 ปราสาทสีธรรม 20 เมืองมหัศจรรย์ดินแดนบนหวน | <ul style="list-style-type: none"> 21 ชุมชนชายทะเลบางละมุง 22 หมู่บ้านช้างพิทยา 23 อิลคาซาร์ คาบาร์เน็ต ไร่ พัทยา 24 ฮิลล์คาร์ก 25 ริบีสส์ เซ็หรือโมะ พัทยา 26 อุทยานหินล้านปีและฟาร์มจระเข้พัทยา 27 Love Art Park 28 ตลาดน้ำสีภาค (พัทยา) 29 พัทยาซีฟาร์ม 30 จุดชมวิวเขาสามมุง 31 อาร์ก อิม พาราไดซ์ 32 อาร์เบอร์แลนด์ พัทยา 33 อินเดอร์วอเตอร์ เวิลด์ พัทยา 34 เกาะค้างคาว 35 สวนบนเขาพัทยา 36 เกาะจานใหญ่ 37 พิพิธภัณฑ์ธรรมชาติวิทยาเกาะและทะเลไทย 38 ฟาร์มปลาการ์ตูน 39 เรือหลวงจักรีนฤเบศร 40 อนุสาวรีย์ท้าวเล | <ul style="list-style-type: none"> 41 อ่างเก็บน้ำบางพระ 42 สะตอมังกร 43 เกาะแห่งรัก สะพานอโยธยา/ช่องเขาขาด 44 ค่ายบนนิกรธานี 45 อะเบซิง อาร์ก พัทยา 46 สวนไทย พัทยา 47 สวนน้ำราเมียน 48 บีบีไฟน์ คลับ 49 อุทยานรังสรรค์นวัตกรรมอวกาศ 50 เมืองน้ำเงินพัทยา 51 ไธลย์นครนายกวิถีชีวิต 52 Hello Van Gogh Pattaya 53 เกาะจาน 54 หาดตงยาน 55 อ่างเก็บน้ำคลองหลวงรังษิโย | <ul style="list-style-type: none"> 56 ตึกแดงอ่างศิลา 57 หาดนางรำ หาดนางรอง 58 หาดทรายแก้ว 59 พิพิธภัณฑ์พุทธศิลป์-หนองปรือ พัทยา 60 เาซังธรรม 61 เมทล อาร์ท เทลเลอร์ 62 Kaan Show 63 พัทยา คอสโมพอลิซ 64 ชุมชนกะเทียมเตี้ย 65 เสนงนที สยาม พัทยา 66 Tactics and Gun 67 บีบีซ่า พัทยา 68 ไคลม์เบีย พิคเจอร์ส อควาเวอริส |
|--|---|--|--|



องค์การบริหารส่วนจังหวัดชลบุรี
 ถนนทหารฉนมตสวรี 1 ต.เจม็ด อ.เมืองชลบุรี จ.ชลบุรี 20000
 Tel. : 0 8339 8038-43 www.chon.go.th